

LAURÉAT DU TERRITOIRE DE « Bocage Montmorillonnais »

PRODUCTIONS : Elevage ovin et bovin viande

LOCALISATION : Nouvelle-Aquitaine, Vienne (86), Adriers

CATEGORIE, SECTION : Pâturage prioritaire, Plaine et piémont



LE MOT DU LAURÉAT

« Même si certains n'étaient pas convaincus, j'avais à cœur de présenter cette parcelle au concours. Je l'aime beaucoup, et mes animaux s'y sentent bien. Je crois aussi que j'avais envie de prouver sa richesse et sa valeur. »

Damien Berthomier

LA FERME DES LAURÉATS

Damien s'est installé sur la ferme familiale en 2010. Laetitia, sa femme, a remplacé le père de Damien et a développé la vente directe. Ils élèvent 150 brebis de pays et 60 mères vaches limousines en Agriculture Biologique sur 165 ha à Adriers, au sud-est de la Vienne (86).

La base de l'alimentation des animaux est l'herbe pâturée, c'est pourquoi Damien prend grand soin de ses 73 ha de prairies naturelles et leur demande beaucoup. Les animaux sont rentrés en période de mise bas mais les éleveurs souhaitent optimiser encore plus le pâturage, notamment hivernal.

Ils transforment la quasi-totalité de leurs bêtes dans un atelier de découpe en CUMA, en ayant à cœur de faire découvrir une viande de qualité. Ils tiennent à proposer leur viande dans de petites épiceries locales, dans les cantines et maisons de retraites. Ils accueillent des groupes à la ferme, pour faire du lien, pour des campagnes vivantes !



Les apports des prairies et parcours pour l'exploitation :

- **Autonomie fourragère** : les prairies sont ici synonymes de productivité, économies et résilience du système. Cette prairie humide est très importante pour nourrir les brebis l'été ;
- **Qualité des produits** ;
- **Santé animale** apportée par la diversité floristique ;
- **Biodiversité** : habitats naturels remarquables (prairie maigre de fauche et prairie hygrophile) ;
- **Eau et sols** : préservation de zone humide fonctionnelle et filtration de l'eau.



STRUCTURE/S
ACCOMPAGNATRICE/S
ORGANISANT LOCALEMENT
LE CONCOURS :



LPO Poitou-Charentes



CIVAM du Montmorillonnais



LES FORCES RETENUES PAR LE JURY

Cette prairie allie **production** (très dense, beaucoup de légumineuses contributives au rendement, pas de trou), **diversité** (67 espèces recensées) et **qualité**. Le fourrage y est **appétant**, avec des stades avancés et des feuilles au pied. Il y a à la fois des feuilles et des tiges : le fourrage **s'équilibre** de lui-même.

Les éleveurs l'utilisent à bon escient : ils y placent des animaux à **forts besoins**, sur une longue période et fréquemment mais en respectant des temps de pause et en laissant une hauteur d'herbe suffisante à la sortie du troupeau pour un **meilleur renouvellement**.

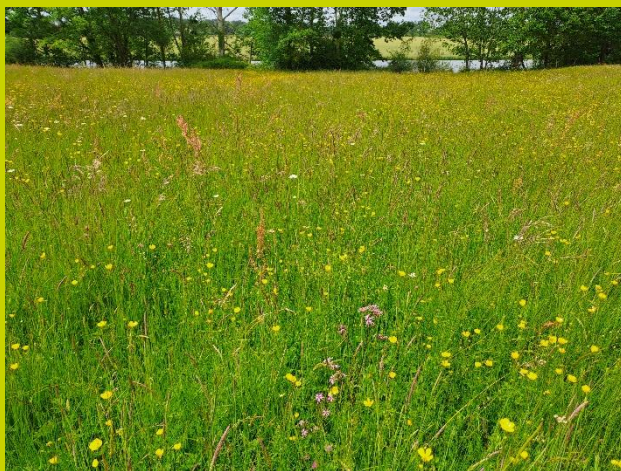

LA STRUCTURE ORGANISATRICE ET SON TERRITOIRE

LPO Poitou-Charentes et le CIVAM du Montmorillonnais

Avec 1 721 kilomètres carrés, le Montmorillonnais couvre près du quart du département de la Vienne (86). Aux marches du Massif central, ce territoire est une terre de transitions, entre sols calcaires et sols granitiques.

Zone occupée par l'élevage, le Montmorillonnais est remarquable par le nombre de sites naturels inventoriés (Zones naturelles d'intérêt écologique, faunistique et floristique (ZNIEFF) et protégés (au titre de la réglementation européenne Natura 2000)), qui témoignent de la richesse biologique de ce territoire.

Le CIVAM accompagne plusieurs groupes d'agriculteurs sur cette partie du département, notamment sur la gestion des prairies en élevage. La LPO est quant à elle animatrice de plusieurs sites Natura 2000 avec la présence de milieux dépendants du maintien de l'élevage extensif et du pastoralisme (zones humides, pelouses calcaires, prairies naturelles riches en fleurs, etc.).

Depuis plus de 4 ans, des groupes d'éleveurs sont accompagnés par le CIVAM et la LPO afin de pouvoir échanger sur la gestion de leurs prairies naturelles, les besoins de leurs troupeaux, le lien entre pratiques et végétations.

CONTACT

Nom de la Structure :

Morgane REVOL – 06 27 81 04 56 – morgane.revol@lpo.fr

Coline COSSIS – 06 79 03 84 52 – civam86.coline@gmail.com

En savoir plus sur le territoire

« Bocage
Montmorillonnais »
Nouvelle-Aquitaine,
Vienne (86)

Activités agricoles principales :

Élevage, polycultures élevage

Contexte agricole et paysager :

L'agriculture joue un rôle majeur sur ce territoire. Le paysage a été longtemps polarisé par l'élevage en structure bocagère dense. La conjoncture actuelle laisse de plus en plus de place aux cultures céréalières plus rémunératrices.

En savoir plus sur le concours local

3^{ème}

édition organisée sur
le territoire