



TECHNI-VIANDE

NORD - PAS DE CALAIS - PICARDIE

N° 33 - Novembre 2016

LE BULLETIN DES PRODUCTEURS DE VIANDE BOVINE

EDITO

Exploitant en polyculture élevage laitier dans le Ternois depuis 1992, j'ai décidé en 1994 suite à une reprise conséquente de prairies de mettre en place un atelier allaitant au sein de ma structure.



Etant adhérent pour le suivi de mon troupeau laitier au contrôle laitier, c'est naturellement que je suis devenu adhérent au service Bovins Croissance afin d'améliorer les performances de mes charolaises et de permettre une meilleure sélection des mes génisses de renouvellement.

Depuis la mise en route de l'atelier, ma ligne directrice a toujours été focalisée sur la Facilité de Naissance, le potentiel de croissance et l'aptitude laitière.

Le suivi régulier des veaux jumelé à une sélection rigoureuse des taureaux m'a permis :

- Le passage au vêlage à deux ans de par le protocole de suivi post-sevrage
- La mise en route d'un atelier d'engraissement de mes brouards afin de valoriser jusqu'au stade terminal leur bonne croissance (taurillons vendus entre 16 et 17 mois)

Pour ma part, l'édition du Techniviande spécial Bovins croissance est un moment privilégié pour mettre en avant les éleveurs allaitants, toutes races confondues, de notre grande région et de les récompenser du travail effectué, rappelons le, ils sont la cheville ouvrière de l'indexation IBOVAL, indexation que nous utilisons tous pour la sélection de nos taureaux, qu'ils soient d'insémination ou de monte naturelle.

HERVE BARDE
Administrateur à Gènes Diffusion
Administrateur au GDS 62

NOUVEAUX INDEX DE COMPORTEMENT

En 2016, une évaluation génétique du comportement des reproducteurs complète l'indexation IBOVAL sur les aptitudes au sevrage. Cette nouveauté est basée sur l'exploitation des informations de comportements collectés au pointage et à la pesée dans le cadre du contrôle de performances.

Avant de généraliser les mesures du comportement, plusieurs études ont été conduites pour confirmer l'intérêt de ces caractères. Les conclusions ont montré que les animaux les plus dociles étaient aussi ceux avec les meilleures performances bouchères. De plus, les aptitudes maternelles (notamment l'instinct maternel) ne sont pas dégradées pour ces animaux.

Deux critères retenus

L'appréciation du comportement lors du pointage (COMP) pour laquelle les notes vont de 1 à 7 :

1 : «viens vers» 2 : «immobile» 3 : «marche» 4 : «marche vite» 5 : «court» 6 : «en alerte» 7 : «charge»

D'autres critères sont également enregistrés : la distance entre l'animal et le pointeur, la situation au moment de la mesure (pré ou box) et la présence des mères avec les veaux mesurés.

Le nombre de mouvements lors de la pesée au sevrage (REAC) est le nombre de mouvements de la tête et des pieds pendant les 10 premières secondes dans la bascule (de 0 à plus de 10 mouvements).

L'évaluation génétique du comportement au sevrage en ferme produit pour chaque animal une valeur génétique par caractère. Celles-ci sont standardisées en deux index dénommés COMPsev et REACsev. La diffusion de ces index concerne tous les animaux. Elles sont exprimées comme pour les autres index en écart à la base de référence (base = 100). Plus l'animal a un index supérieur à 100, plus il est docile.

Didier Oden

- **Interpréter les index de comportement** p2
- **Résultats de 15 498 veaux en Suivi Bovins Croissance** p2-3
- **Les adhérents au Suivi Bovins Croissance Sur la région NORD / PAS DE CALAIS / PICARDIE** p4
- **Tour d'horizon sur les différents concours organisé en 2016** p7
- **SIA 2016** p8
- **Les élevages en suivi Bovins Croissance de la région se distinguent** p9
- **Palmarès des Meilleures Vaches nées avant le 1er Août 2013 sur l'IVMAT** p10
- **Bovins croissance : des données indispensables** p12

INTERPRÉTER LES INDEX DE COMPORTEMENT

En 2016, plusieurs nouveautés enrichissent l'indexation des bovins allaitants en ferme. Parmi elles l'indexation sur le comportement des animaux. Ces évolutions concernent à la fois l'indexation et la publication du BGTA (Bilan Génétique du Troupeau Allaitant). Débutée en 2011, la collecte des informations de comportement a permis de rassembler plus de 730 000 données concernant l'ensemble des races. La compilation permet de calculer deux index standardisés dénommés REACsev et COMPsev.

Diffusion des résultats

Les normes générales de diffusion des index de comportement au sevrage ont été arrêtées avec l'ensemble des partenaires de l'interprofession France Génétique Elevage (FGE). Pour l'évaluation de COMPsev et REACsev, les taureaux connus sont des taureaux ayant une précision suffisante (au moins 25 produits pour REAC et COMP pris en compte dans l'indexation et un Coefficient de détermination (CD) au moins égal à 0,50. Pour les femelles, le nombre de collecte n'est pas encore atteint pour une publication dans le bilan génétique.

Nom Numéro	Qualif. Diff. IA	Camp. 2016 CRsev /Nais	Utilisation dans le troupeau				Index IBOVAL ou approche raciale (2017_01)												
			Total CRsev		Comportement		Camp. 2017 Nais	IFNAIS	CRsev	DMsev	DSsev	FOSsev	REACsev	COMPsev	ISEVR	AVel	ALait	MERPsev	IVMAT
			tot.	cx	REAC	COMP		cd	cd	cd	cd	cd	cd	cd	cd	cd	cd	cd	cd
HORNOUT PP	RJR CI	/2				2 (1)	NP	NP	NP	NP	NP	NP	NP	NP	NP	NP	NP	NP	NP
	INS C	/1					NP	NP	NP	NP	NP	NP	NP	NP	NP	NP	NP	NP	NP
BANCO	RQM QMF	/1	5 (1)	5 (1)	5 (1)		94 0,99	101 0,97	93 0,97	109 0,97	92 0,94	NP	99 0,63	95 0,77	102 0,79	110 0,78	111 0,82	102 0,90	
BASTION	RBB QMF	8 /10	21 (4)	21 (4)	9 (2)	17 (3)	110 0,99	124 0,99	104 0,99	113 0,99	94 0,98	92 0,91	105 0,95	132 0,99	100 0,88	103 0,83	122 0,86	127 0,92	
SYLVANER	RRE QMF	3 /4	3 (1)	3 (1)		4 (1)	102 0,99	109 0,99	101 0,99	117 0,99	108 0,98	104 0,82	113 0,89	112 0,99	120 0,97	105 0,95	112 0,96	114 0,98	
BARITON	RRE QMF	3 /6	3 (1)	3 (1)		5 (1)	109 0,99	102 0,99	113 0,99	100 0,99	110 0,99	104 0,89	104 0,97	113 0,99	109 0,81	100 0,79	102 0,83	112 0,91	
HIGNAC P	RJR	1 /3	1 (1)	1 (1)		2 (1)	91 0,95	101 0,85	109 0,88	104 0,86	98 0,76	NP	107 0,59	102 0,86	NP	NP	NP	NP	
BULLY	RRE QMF	/6				3 (1)	100 0,99	107 0,98	109 0,98	111 0,98	109 0,96	81 0,81	92 0,90	113 0,98	107 0,76	107 0,75	113 0,79	116 0,89	
VITTOZ	RRE QMF	/1	11 (3)	11 (3)	7 (2)	5 (3)	92 0,99	106 0,99	109 0,99	106 0,99	108 0,99	94 0,96	86 0,97	107 0,99	120 0,89	118 0,85	123 0,87	120 0,93	
BALTRAP	RQM QMF	11 /13	11 (1)	11 (1)		11 (1)	102 0,99	107 0,97	96 0,98	111 0,97	88 0,95	103 0,70	92 0,84	107 0,97	123 0,73	114 0,74	121 0,78	116 0,88	

Nombre de Produits

Nombre de Campagnes

Approche raciale

CD

INDEX

Non Publiable

Avec l'augmentation de la taille des troupeaux, et par conséquent la diminution du temps consacré à la familiarisation des animaux à la présence des hommes, les éleveurs vont rechercher des animaux dociles. Les index de comportement sont une réponse pratique à analyser.

Didier Oden
Avenir Conseil Elevage

RÉSULTATS DE 15 498 VEAUX EN SUIVI BOVINS CROISSANCE

sur la région NORD / PAS DE CALAIS / PICARDIE
Campagne de Naissance du 1er Août 2015 au 31 Juillet 2016

Répartition des veaux suivis par race

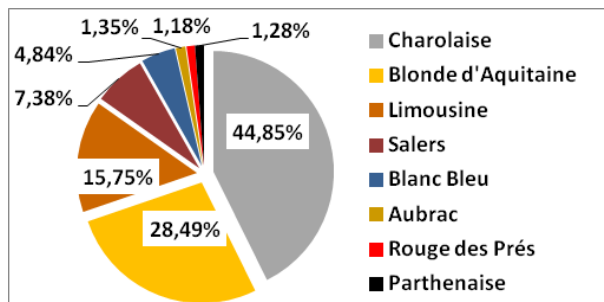

Nous retrouvons des veaux suivis dans 8 races

Les veaux charolais représentent 45% de l'effectif total.

A noter que pour la campagne 2015/2016, la race Angus et Highland s'ajoutent aux 8 races déjà en suivi. On constate une légère diminution de certaines races tandis que d'autres races progressent

Race Salers

Résultats	Veaux Mâles		Veaux Femelles	
	Grande région	France 2015	Grande région	France 2015
Nombre de Veaux	558	18 507	530	18 052
Poids Naissance	39.8 kg	39.3 kg	37.9 kg	37.2 kg
Poids à 120 jours	175 kg	169 kg	161 kg	154 kg
Poids à 210 jours	280 kg	274 kg	250 kg	241 kg

Race Limousine

Résultats	Veaux Mâles		Veaux Femelles	
	Grande région	France 2015	Grande région	France 2015
Nombre de Veaux	1 178	128 994	1 144	125 421
Poids Naissance	45.1 kg	43.5 kg	42.4 kg	41.2 kg
Poids à 120 jours	180 kg	176 kg	171 kg	165 kg
Poids à 210 jours	289 kg	291 kg	269 kg	264 kg

Race Blonde d'Aquitaine

Résultats	Veaux Mâles		Veaux Femelles	
	Grande région	France 2015	Grande région	France 2015
Nombre de Veaux	2 107	78 663	2 094	77 197
Poids Naissance	50.1 kg	48.3 kg	47.1 kg	45.2 kg
Poids à 120 jours	181 kg	181 kg	172 kg	172 kg
Poids à 210 jours	294 kg	302 kg	273 kg	277 kg

Race Charolaise

Résultats	Veaux Mâles		Veaux Femelles	
	Grande région	France 2015	Grande région	France 2015
Nombre de Veaux	3 420	192 449	3 192	184 821
Poids Naissance	48.0 kg	48.2 kg	45.1 kg	45.4 kg
Poids à 120 jours	185 kg	182 kg	177 kg	170 kg
Poids à 210 jours	308 kg	302 kg	287 kg	269 kg

Pour les autres races, le nombre de veaux n'est pas assez important pour effectuer une comparaison significative avec les moyennes nationales.

LES ADHÉRENTS AU SUIVI BOVINS CROISSANCE SUR LA RÉGION NORD / PAS DE CALAIS / PICARDIE

Race Aubrac

NOM	COMMUNE	TEL	Adhérent UPRA/ HB
EARL DES GODELAINES	02 - VIGNEUX HOCQUET	03 23 21 64 32	NON
EARL DE LA PATTE D'OIE	02 - GIZY	03 23 22 08 44	NON
EARL DU HABLE	80 - WOIGNARUE	03 22 30 83 89	OUI

Race Parthenaise

NOM	COMMUNE	TEL	Adhérent UPRA/ HB
M. DEMARLY Francis	02 - DOHIS	03 23 97 62 43	NON
EARL DU VAILLON	02 - TORCY EN VALOIS	03 23 70 60 10	OUI
Scea Ferme de Bonne Enfance	59 - HORDAIN	03 27 35 81 08	OUI
EARL DELIVYNE	59 - BACHANT	03 27 67 27 63	NON
M. AGACHE Jean Michel	59 - FAUMONT	06 32 40 25 20	OUI
EARL BRUNO DEWAMIN	80 - DOULLENS	03 22 77 39 14	NON
EARL DU PRE NORMAND	80 - FRAMICOURT	03 22 25 86 19	NON

Adhérents au 1er Octobre 2016 et ayant donné l'autorisation de paraître

Race Rouge des Prés

NOM	COMMUNE	TEL	Adhérent UPRA/ HB
EARL LEROUX Jean-Paul	02 - LA FLAMENGRIE	03 23 97 30 31	OUI
EARL ROUSSEZ	62 - NIELLES LES CALAIS	06 21 35 12 89	OUI
GAEC D'OTOVE	62 - BAZINGHEM	06 12 37 54 14	OUI

Race Blanc-Bleu

NOM	COMMUNE	TEL	Adhérent UPRA/ HB
EARL LEJEUNE PATRICK	02 - LANDOUZY LA COUR	06 60 28 13 29	NON
M. CARON Bernard	59 - WALLERS ARENBERTG	06 68 59 58 47	OUI
EARL DELIVYNE	59 - BACHANT	03 27 67 27 63	NON
M. HOCEDEZ Pierre	59 - AIBES	06 73 21 80 33	OUI
M. BRAN Eric	59 - COUSOLRE	03 27 63 22 27	OUI
EARL DU BOIS DE L'ABBE	59 - SAINS DU NORD	03 27 59 15 09	NON
GAEC BOUCNEAU	59 - BEAUFORT	06 15 37 10 32	OUI
GAEC DU MOULIN ROUGE	59 - POTELLE	03 27 26 98 15	OUI
EARL DU POT DE VIN	59 - ECUELIN	06 32 22 14 19	OUI
M. DEHAENE Sébastien	59 - ZERMEZEELE	06 84 30 25 61	OUI
LEGGHE Jérémy	59 - MORBECQUE	06 18 18 05 71	OUI
Earl HOUPIN	60 - BEAUDUIT	03 44 46 53 42	OUI
Earl CARLIER	62 - DOHEM	06 70 98 98 92	OUI

Race Salers

NOM	COMMUNE	TEL	Adhérent UPRA/ HB
SCEA DE SEMILLY	02 - LAON	03 23 20 46 70	OUI
GAEC HERBERT	02 - WIEGE FATY	06 09 32 57 50	OUI
EARL DU VAL CHRETIEN	02 - BRUYERES S/FERE	03 23 55 30 10	OUI
EARL DE LA SAVIERE	02 - PARCY ET TIGNY	03 23 55 30 10	OUI
EARL ERNOTTE Hubert	02 - BARENTON SUR SERRE	03 23 22 73 73	OUI
M. POIRET Christian	02 - MANICAMP	03 23 39 65 68	OUI
SCEA DOMAINE DE PINON	02 - VAUDESSON	03 23 80 14 78	OUI
SOCIETE DE FONTENILLE	02 - WISSIGNICOURT	06 23 16 16 50	NON
M. DEMARLY Francis	02 - DOHIS	06 81 90 87 74	NON
SCEA DE REMONVOISIN	02 - NEUILLY SAINT FRONT	03 23 71 02 40	OUI
M. DECLOCHEZ Cyrille	02 - CHAMPS	03 23 52 48 67	OUI
Earl les Trois Fontaines	02 - VEUILLY LA POTERIE	03 23 71 41 32	OUI
M. COLLANGE Claude	02 - NEUVILLE S/ AILETTE	03 23 24 83 52	OUI
EARL DAVAUX	60 - MILLY SUR THERAIN	03 60 29 31 42	OUI
M. ROUSSEZ ANDRE	62 - MARCK	06 16 66 60 84	NON
M. THIEBAULT BERNARD	80 - MAISNIERES	03 22 30 81 70	OUI
EARL BULLEUX	80 - GUYENCOURT SAULCOURT	03 22 86 79 14	OUI
EARL HEMERYCK	80 - ARREST	03 22 60 49 45	NON
M. PROOT Gonzague	80 - HERLEVILLE	03 22 85 63 44	NON

Race Limousine

NOM	COMMUNE	TEL	Adhérent UPRA/ HB
M. FLAMANT Philippe	02 - BRUYERES S/FERE	03 23 71 66 87	NON
M. VAN COPPENOLLE Jean-François	02 - DAGNY LAMBERCY	03 23 98 82 10	NON
M. HERBERT Thomas	02 - VERVINS	03 23 98 18 06	NON
SCEA FERME DE PRE	02 - CHERY CHARTREUVE	03 23 74 70 07	NON
EARL POTIER	02 - RENANSART	03 23 63 79 81	OUI
SCEA DU TIGNON	02 - ERLOY	03 23 97 46 15	OUI
EARL DES HUIT SETTIERS	02 - LA NEUVILLE EN BEINE	03 23 39 36 41	OUI
GAEC DE L'ESPERANCE	02 - CHARLY SUR MARNE	03 23 82 17 88	OUI
EARL DE LA BAROTTE	02 - HAUTION	06 82 48 68 87	OUI
M. ANCZYKOWSKI Luc	02 - PIERREPONT	03 23 22 22 19	NON
M. GOSSET Christophe	02 - SORBAIS	03 23 97 22 33	NON
M. TUPIGNY Bertrand	02 - ETREILLERS	03 23 68 71 83	OUI
EARL BAZIN	02 - SAINT PIERRE AIGLE	03 23 55 81 03	NON
EARL DE VAILLY	02 - CHEZY EN ORXOIS	03 23 71 43 87	NON
M. VENET David	02 - ST ERME	03 23 22 67 68	NON
SCEA DE LAVERGNY	02 - PARFONDROU	03 23 24 52 59	OUI
M. LOUVION Bernard	59 - AVESNES LES AUBERT	03 27 37 11 08	NON
GAEC DE LA RUE BASSE	59 - BELLAING	03 27 24 11 31	NON
EARL DE LA CARRIERE	59 - VILLERS OUTREAU	03 27 82 08 40	NON
LEGTA DU NORD	59 - SAINS DU NORD	03 27 59 13 00	OUI
GAEC DE L'ARBRISSELLE	59 - VILLERS EN CAUCHIES	03 27 79 12 07	NON
GAEC FERME DE FOREST	59 - BRUILLE ST AMAND	03 27 34 18 38	OUI
M. DE NEVE Sébastien	59 - MONTIGNY EN CAMBRAISIS	03 27 85 07 40	NON
M. VANHOLEBEKE Vincent	59 - BANTOUZELLE	03 27 74 31 95	NON
EARL DES RAMONNIERS	59 - COUTICHES	03 20 61 68 38	OUI
GAEC DU MONT DOURLERS	59 - DOURLERS	06 86 98 77 30	NON
GAEC DE ST ELOI	59 - FLOURSIES	03 27 57 81 97	OUI
PERSYN François	59 - BOLLEZEELE	06 70 82 29 80	OUI
M. DESTAILLEURS	59 - OHAIN	03 23 27 60 45	NON
M. LENFANT Pierre	59 - REUMONT	03 27 75 20 15	NON
M. FIERIS Lionel	59 - BOLLEZEELE	06 72 38 33 70	OUI
MME DOUBLET MARYLINE	60 - GREZ	03 44 46 66 08	OUI
GAEC LABARRE	60 - SALANCY	03 29 66 83 14	NON
EARL DES BAUGES	62 - BOIRY STE RICTRUDE	06 75 86 94 80	OUI
FAUQUEMBERGUE Yves	62 - PIERREMONT	03 21 03 19 78	NON
MANTEL Antoine	62 - NEUFCHATEL-HARDELOT	06 88 54 32 72	OUI
M. DEBEUSCHER Florian	62 - NORTKERQUE	06 14 27 83 75	NON
HOCHEDÉ CHRISTOPHE	62 - NEDONCHEL	03 21 41 71 64	NON
EARL ST ROCH	62 - CAMBLAIN L'ABBE	06 10 16 30 04	OUI
EARL DE LINCQUES	62 - LICQUES	06 26 20 52 15	NON
M. LECLERCQ Alain	62 - NORRENT FONTES	06 03 21 52 30	OUI
M. ROZE Florent	62 - LAIRES	06 20 68 57 69	NON
M. DALLERY VINCENT	80 - ANDAINVILLE	03 22 25 86 82	OUI
M. LEFEVRE Benoit	80 - BERNEUIL	03 22 54 00 26	OUI
EARL LIMOUSINE DU GRAND PRE	80 - BOUILLANCOURT EN SERY	03 22 28 57 05	OUI
GAEC DES CHANOINES	80 - AMIENS	03 60 10 51 51	OUI
M. MARECHAL Sébastien	80 - MILLENCOURT	03 22 75 09 35	NON

Race Blond d'Aquitaine

NOM	COMMUNE	TEL	Adhérent UPRA/ HB
SCEA DES BERAUX	02 - MONAMPTÉUIL	03 23 21 60 06	NON
EARL DE L'ÉPINOY	02 - ÉTAVES ET BOCQUIAUX	03 23 66 02 14	OUI
EARL DES QUATRE CHEMIN	02 - SERAIN	06 89 85 43 19	NON
M. VAN MALLEGHEM Hervé	02 - CHIGNY	06 32 46 83 40	OUI
SCEA DES PRES BASQUINS	02 - LESQUIELLES	03 23 61 08 23	NON
EARL DANGUILLAUME	02 - GRONARD	03 23 98 99 58	OUI
M. DUMAY Jocelyne	02 - JEANTES	03 23 98 83 85	OUI
SCEA BERTHAUT VIELET	02 - MERGIN ET VAUX	06 87 35 45 72	NON
EARL DE LA CHAUSSEE ROMAINE	02 - SURFONTAINE	06 64 53 86 79	OUI
EARL POTIER François	02 - MORSAIN	03 23 55 70 53	OUI
Mme MARECHAL Delphine	02 - BOURGUIGNON SOUS COUCY	03 23 39 80 79	OUI
M. BAUDET Philippe	02 - RENNEVAL	03 23 97 66 84	OUI
M. LENOIR Guy	02 - RENNEVAL	03 23 97 66 36	OUI
EARL BRAEM	02 - RENNEVAL	03 23 97 69 63	OUI
EARL DE LA BLANCHE FONTAINE	02 - DOLIGNON	06 83 30 27 30	NON
EARL DES HAMEAUX	02 - PARFONDEVAL	03 23 97 60 55	OUI
M. LENOIR Florent	02 - RESIGNY	03 23 97 60 13	OUI
M. VERET Hubert	02 - BELLEAU	03 23 70 62 84	NON
SCEA BOUXIN JACQUEMART	02 - ANY MARTIN RIEUX	06 08 52 99 73	NON
M. BRAEM Rémy	02 - BESMONT	03 23 97 72 26	OUI
GAEC DU CLOS MARION	02 - AUTREPPES	03 23 97 92 65	OUI
M. LOISEAU Didier	02 - BUIRONFOSSE	03 23 97 80 46	OUI
EARL DU PRE	59 - MALINCOURT	03 27 82 71 46	OUI
EARL DELIVYNE	59 - BACHANT	03 27 67 27 63	NON
M. DESSERTY Philippe	59 - WASNES AU BAC	06 09 95 73 89	NON
Mme SWENEN Yvette	60 - BEAULIEU LES FONTAINES	03 44 43 40 24	OUI
M. LALOY Albert	60 - CHEVIN COURT	03 44 75 02 20	NON
EARL RAMADIER JEAN MARC	60 - AUCHY LA MONTAGNE	03 44 46 95 13	OUI
M. VARLET Olivier	60 - MERY LA BATAILLE	03 44 79 02 75	OUI
EARL HILGER	60 - CHEVIN COURT	03 44 76 25 37	NON
MME BARBET - COQUET NADEGE	60 - ROYAUCOURT	03 44 51 44 66	NON
EARL DE TERNAS	62 - TERNAS	06 64 91 78 65	OUI
EARL DES THUYAS	62 - CAMPIGNEULLES LES GRANDES	06 84 67 78 58	OUI
GAEC DU MARAIS	62 - LEDINGHEM	06 07 44 73 34	OUI
EARL CUVILLIEZ HENRI	62 - WAVRANS SUR L'AA	06 30 06 74 48	OUI
EARL DESMONS CHEVALLIER	62 - BUIRE AU BOIS	06 85 90 01 40	OUI
EARL DU TILLEUIL	62 - ROUGEFAY	03 21 04 00 44	OUI
EARL LEULLIEZ	62 - GOUY ST ANDRE	06 84 20 91 19	NON
M. MACHART MATHIEU	62 - BLENDEXQUES	03 21 38 38 03	OUI
FOURNIER Jean-Pierre	62 - EMBRY	06 75 02 19 47	OUI
EARL DUFOUR	80 - NAMPONT	03 22 29 91 82	OUI
SCEA LA BUCAILLE	80 - HUCHENNEVILLE	03 22 24 48 43	OUI
EARL LERICHE	80 - QUESNOY LE MONTANT	03 22 31 96 89	NON
GAEC LE FONTAIGEOIS	80 - FONTAINE LE SEC	03 22 25 11 56	NON
EARL DELAUNAY GUYLAIN	80 - RAMBURES	03 22 25 11 47	NON
EARL DE LA PLAINE DES DIX SEPT	80 - WISMES	03 22 28 51 64	OUI
GAEC D'HELLENCOURT	80 - DOMVAST	03 22 24 12 21	NON
EARL DES MARRONNIERS	80 - ESTREES LES CRECY	03 22 23 51 37	NON
SCEA VALLEE DE LA MAYE	80 - FONTAINE SUR MAYE	03 22 23 53 99	OUI

GAEC DU BOIS ROLAND	80 - FONTAINE SUR SOMME	03 22 31 84 70	OUI
SOC AGRICOLE D'ARRY FRANCOIS	80 - SOYECOURT	06 71 27 42 50	NON
Mme DELANNOY Maryse	80 - ACHEUX EN VIMEU	03 22 30 57 84	NON
GAEC DE LA FERME DE ZOTEUX	80 - ACHEUX EN VIMEU	03 22 26 20 09	NON
M. VAUDET Guillaume	80 - AIRAINES	03 22 25 95 68	NON
EARL GUILBAULT	80 - BOISMONT	03 22 60 93 68	OUI
EARL DU MOULIN DE PIERRE	80 - ROISEL	03 22 86 61 33	NON
SCEA DU CHENE	80 - EQUENNES ERAMECOURT	03 22 90 20 11	NON
M. DESMAREST OLIVIER	80 - SAINTE SEGREE	03 22 38 15 69	NON
EARL VIGNON Benoit	80 - LA CHAUSSEE TIRANCOURT	06 25 51 07 94	NON
SCEA PRUVOST F.F	80 - LAFRESGUIMONT SAINT MARTIN	03 22 90 56 42	OUI
GAEC DOCHY	80 - LAFRESGUIMONT SAINT MARTIN	03 22 90 57 68	OUI
EARL FERME DE BRETEUIL	80 - LAFRESGUIMONT SAINT MARTIN	02 95 93 40 35	NON
SCEA DU PAS	80 - RUBESCOURT	03 22 78 10 21	NON
GAEC DE LA BREQUESNIERE	80 - COCQUEREL	03 22 31 82 00	OUI
GAEC LOURDELLE	80 - COCQUEREL	06 88 41 23 75	OUI
EARL DES PEUPLIERS	80 - BERTRANCOURT	03 22 76 20 26	OUI
EARL ROBLOT	80 - PUCHEVILLERS	03 22 76 26 26	OUI
M. PRUVOT FRANCIS	80 - AUMONT	03 22 90 60 22	NON
GAEC DE LA VERTE VALLEE	80 - HORNOY LE BOURG	03 22 90 74 05	NON
M. CALLENS Frédéric	80 - HORNOY LE BOURG	03 22 38 07 23	NON
Mme SANGNIER ODILE	80 - HORNOY LE BOURG	03 22 90 60 77	NON
GAEC MERLIN	80 - WARGNIES	03 22 93 71 11	OUI

Race Charolaise

NOM	COMMUNE	TEL	Adherent UPRA/ HB
SCEA SOUFFLET	02 - VAUX ANDIGNY	03 2366 14 22	OUI
M. GROSSOT Pascal	02 - LE HERIE LA VIEVILLE	03 23 61 32 04	NON
GAEC DE LA VIEILLE GRANGE	02 - SAINS RICHAUMONT	03 23 60 96 18	NON
GAEC HERBERT	02 - WIEGE FATY	06 09 32 57 50	OUI
EARL DU PIGEONNIERS	02 - JEANTES	06 82 92 50 38	NON
EARL LEJEUNE Patrick	02 - LANDOUZY LA COUR	06 60 28 13 29	NON
M. BOUXIN Xavier	02 - ROUGERIES	03 23 90 01 05	NON
SCEA DU LONG PRE	02 - VERVINS	03 23 98 02 38	NON
EARL CAPPE	02 - VAUXCERE	03 23 54 00 23	OUI
EARL LA FONTINETTE	02 - AMIFONTAINE	06 82 17 17 33	OUI
M. LARCHE Denis	02 - VICHÉL NANTEUIL	03 23 71 00 46	OUI
EARL CARPENTIER	02 - VOYENNE	03 23 20 03 04	NON
M. BORE Henri	02 - MAREST DAMPCOURT	03 23 52 05 12	OUI
GAEC DES GODELAINES	02 - VIGNEUX HOCQUET	03 23 21 34 29	NON
M. DEMARLY FRANCIS	02 - DOHIS	06 81 90 87 74	NON
M. BONNAIRE Joël	02 - 360 RESIGNY	03 23 97 65 82	NON
EARL DE LA MAIN FERME	02 - ROZOY SUR SERRE	03 23 98 51 29	OUI
GAEC D'APREMONT/ MM GARD LENOIR	02 - ROZOY SUR SERRE	03 23 21 24 26	OUI
Mme AMBEL Geneviève	02 - VERDILLY	03 23 69 13 72	OUI
EARL DES COTERIENS	02 - PRIEZ	03 23 71 10 08	NON
GAEC DU THON	02 - EPARCY	03 23 98 42 62	NON
GAEC DU REGAIN	02 - ST MICHEL	06 29 81 10 92	NON

M. NOLLEVALLE Xavier	02 - LIERVAL	03 23 20 13 66	OUI
EARL STERCKEMAN	59 - STEENVOORDE	06 08 26 61 36	NON
M. DERAM BERNARD	59 - ST MOMELIN	03 21 88 24 17	NON
EARL DU BAILLON	59 - MASTAING	06 10 17 17 17	NON
EARL PONT DE GARDE	59 - BOUSIGNIES	03 27 35 02 50	NON
M. CALLENS Philippe	59 - HAVELUY	03 27 44 08 13	NON
EARL CHEMIN Olivier	59 - HONNECOURT S/ ESCAUT	03 27 78 51 30	NON
M. CARON Pierre	59 - RUMILLY	03 27 37 60 98	OUI
BUQUET CHRISTIAN	59 - FAUMONT	06 13 66 16 17	NON
GAEC DES MESANGES	59 - MAZINGHIEN	03 27 77 61 34	NON
M. WILLOT Philippe	59 - DOULERS	06 85 38 63 19	OUI
EARL LOOTEN	59 - LEDRINGHEM	06 87 39 20 60	NON
EARL ACHE	59 - VOLCKERINCKHOVE	03 28 68 80 24	NON
GAEC DU DOGUE	59 - PRISCHES	03 27 77 91 26	NON
GAEC du TOM	59 - OCHTEZEELE	03 28 42 31 61	OUI
M. WAYMEL Charles	59 - DAMOUSIES	03 27 67 86 76	NON
M. PETIT Thomas	59 - DAMOUSIES	06 45 80 51 56	NON
GAEC DEFRENNE	59 - AVELIN	06 13 26 15 02	NON
GAEC DE LA FERME DU MOULIN	59 - VERTAIN	06 86 18 43 76	NON
EARL HOUPIN	60 - BEAUDUIT	03 44 46 53 42	OUI
EARL VANDEKERCHOVE JEAN-PIERRE	60 - MILLY SUR THERAIN	03 44 51 09 48	OUI
SCEA DOMAINE DU CHENE	60 - CATILLON FUMICHON	03 44 78 51 88	OUI
EARL HILGER	60 - CHEVIN COURT	03 44 76 25 37	NON
Mme SAILLIART MICHELLE	60 - HEMEVEILERS	03 44 41 35 05	OUI
SCEA LACROIX MOUTAILLER	60 - VERNEUIL SUR AISNE	03 44 09 76 43	OUI
DELAIRE Brigitte	62 - WAVRANS SUR TERNOISE		OUI
EARL DE L'ENCLOS ROUGE	62 - VACQUERIE-ERQUIERES	06 72 16 78 85	OUI
BODDAERT Michel	62 - ENQUIN LES MINES	06 77 75 70 87	NON
DOUAY Philippe	62 - BOISJEAN	03 21 81 02 05	OUI
JOLY Vincent	62 - PEUPLINGUES	06 79 87 83 91	NON
RANDOUX Xavier	62 - PEUPLINGUES	03 21 85 25 44	NON
DEFOSSE Francine	62 - BECOURT	06 83 00 58 08	OUI
M. VANNESTE DAVID	62 - BAZINGHEM	03 21 92 92 84	NON
POCHET Pierre	62 - COUPELLE NEUVE	03 21 03 51 56	OUI
GAEC DEBUIRE	62 - RADINGHEM	06 24 56 12 39	NON
VERLINGUE Philippe	62 - BONNINGUES LES CALAIS	06 07 27 06 19	OUI
EARL DES FONTINETTES	62 - HAMES-BOUCRES	03 21 35 79 35	OUI
LHERBIER Pierre	62 - ROBECQ	06 23 11 13 69	NON
PETIN Eric	62 - WISMES	06 70 80 97 62	NON
FASQUEL GERARD	62 - WISMES	07 60 52 83 03	NON
EARL du Charolais	62 - AVROULT	06 89 42 58 81	OUI
EARL HENON Norbert	62 - LOUCHES	03 21 82 84 30	OUI
BOUCLLET BERNARD	62 - RODELINGHEM		NON
GAEC FAYOL	62 - FRENCQ	06 10 44 31 18	NON
GAEC MINET	62 - TUBERSENT	06 66 13 71 17	OUI
HALIPRE Georges	62 - WIERRE EFFROY	06 15 16 06 34	OUI
BRAZIER Jean Pierre	62 - IVERGNY	06 74 35 36 07	OUI
M. GOMEL Dominique	62 - HUCQUILIERS	03 21 81 46 73	OUI
EARL OBATON	62 - MENTQUE-NORTBECOURT	06 22 29 32 17	OUI
EARL DU QUIMBERGUE	62 - NORDAUCQUES	03 21 35 60 60	OUI
DELBENDE Loïc	62 - NORDAUSQUE	06 03 24 47 43	OUI
EARL HOLSTEIN PASSION	62 - NORTLEULINGHEN	06 08 86 83 81	OUI
S.C.E.A. DE GUEMY	62 - TOURNEHEM SUR LA HEM	03 21 82 45 05	OUI

M. FRANCOIS Jérémy	62 - ZOTEUX	06 31 36 31 30	NON
M. EVRARD Laurent	62 - BOISJEAN	06 16 82 76 50	NON
M RICHARD Sylvain	62 - NEDONCHEL	06 13 91 23 33	NON
M. MAILLET GILLES	80 - QUEND	03 22 23 48 22	NON
GAEC CARLIER - DUWAT	80 - VRON	06 86 17 72 70	OUI
SCEA AGRI LS	80 - VRON	03 22 29 95 95	OUI
M. GRARE GERVAIS	80 - BUIGNY SAINT MACLOU	03 22 24 26 24	OUI
SCEA DE LA FERME CANTERINE	80 - MIANNAY	03 22 31 90 27	NON
M. BULCKE CHRISTIAN	80 - EPAUMESNIL	03 22 25 96 53	OUI
EARL DU PRE NORMAND - M. GROCOL VINCENT	80 - FRAMICOURT	03 22 25 86 19	NON
GAEC DU BOIS ROLAND	80 - FONTAINE SUR SOMME	03 22 31 84 70	OUI
M. DOLIGEZ Simon	80 - GAPENNES	03 22 28 83 26	NON
EARL FOURNIER	80 - GUESCHART	03 22 29 07 61	OUI
EARL LAVISSE	80 - MAISON PONTHEU	03 22 29 01 28	NON
GAEC POUILLY	80 - PONCHES ESTRUVAL	03 22 23 54 01	NON
EARL POUILLY-THIEBAULT ALAIN	80 - PONCHES ESTRUVAL	03 22 23 54 03	OUI
EARL LEBORGNE	80 - VIRONCHAUX	03 22 23 51 46	OUI
SCEA HECQUET ANTOINE	80 - VIRONCHAUX	03 22 23 59 27	OUI
EARL DE LA MALADRIERIE	80 - YVRENCH	03 22 31 45 86	NON
M. WATEZ AUBERT	80 - MONSURES	03 22 41 24 61	OUI
GAEC BOUVET	80 - TOURS EN VIMEU	03 22 26 28 44	NON
EARL CHOPIN	80 - GUYENCOURT SAULCOURT	06 15 87 33 90	NON
GAEC LES TROIS ORMES	80 - WARLUS	03 22 20 41 28	NON
M. ROUSSEL REGIS	80 - EQUENNES ERAMECOURT	03 22 90 15 57	NON
EARL DEVILLERS	80 - BAIZIEUX	03 22 40 55 41	OUI
GAEC LEPERS	80 - BELLOY SUR SOMME	03 22 51 16 78	NON
M. MADOUX JEAN-MARY	80 - RIENCOURT	03 22 90 52 08	NON
EARL COTREL VINCENT	80 - SALOUEL	03 22 89 34 21	NON
EARL DELABRE	80 - WOINCOURT	03 22 30 02 37	OUI
M. DEMACHY BERNARD	80 - BOUGAINVILLE	06 22 90 72 91	NON
GAEC LANDRIEU	80 - LE CROTOY	03 22 25 08 87	OUI
EARL DES ENCLOS	80 - LE CROTOY	03 22 27 01 65	NON
M. MAGUERRE Christophe	80 - LONGUEVAL	03 22 85 05 08	NON
EARL ROBLOT	80 - PUCHEVILLERS	03 22 76 26 26	OUI
M. DANGREVILLE DIDIER	80 - VARENNES	03 22 76 15 91	NON
M. PECOUL JOCELYN	80 - BEAQUESNE	03 22 32 79 88	OUI
EARL DEWAMIN BRUNO	80 - DOULLENS	03 22 77 39 14	NON
M. TREPAGNE Aurélien	80 - CANAPLES	03 22 52 78 13	NON
EARL CAVILLON	80 - AILLY LE HAUT CLOCHER	03 22 28 04 19	NON
M. ROUSSEL Pierrick	80 - BOUCHON	03 22 51 64 77	NON
GAEC DU FLAYEL	80 - BERTEAUCOURT LES DAMES	06 10 19 02 88	NON
EARL DES PRES SALES	80 - NOYELLES SUR MER	03 22 23 49 87	NON
EARL DESSAUX DUMONT	80 - SAILLY FLIBEAUCOURT	03 22 28 38 67	NON

Race Angus

NOM	COMMUNE	TEL	Adhérent UPRA/ HB
EARL FERME DU BEAU PAYS	59 - MOUSTIER EN FAGNE	06 83 29 10 58	NON

Race HIGHLAND

NOM	COMMUNE	TEL	Adhérent UPRA/ HB
EARL FERME DU BEAU PAYS	59 - MOUSTIER EN FAGNE	06 83 29 10 58	NON

Adhérents au 1er Octobre 2016 et ayant donné l'autorisation de paraître

TOUR D'HORIZON SUR LES DIFFÉRENTS CONCOURS ORGANISÉ EN 2016

Les éleveurs allaitants de la région nord pas de calais Picardie ne sont pas les derniers à sillonner les routes afin d'exposer leur génétique dans les concours régionaux et même nationaux.

Sabots d'argent

Chaque année, des trophées récompensent les meilleurs élevages en suivi bovins croissance de chaque race. Le premier au niveau national est baptisé sabot d'or et le premier au niveau de la zone grand est (15 départements) est appelé sabot d'argent.

Le classement est établi à partir des croissances des veaux sous la mère, l'intervalle vêlage/vêlage moyen du troupeau, le taux de mortalité et enfin la valeur génétique du troupeau.

Les prix sont remis au binôme éleveur/conseiller.

Cette année, deux élevages de l'Aisne et un de la Somme ont reçu le sabot d'argent

SCEA de Semilly (M. CERVI) de Laon (02) en race salers

40 vaches en système naisseur

Epoque de vêlage 1/3 à l'automne et 2/3 à l'hiver

IA et monte naturelle

Adhèrent bovins croissance et upra depuis 1989

A noter que la SCEA de Semilly se hissent à la troisième place au niveau national (classement sabot d'or)

EARL POTIER de Morsain (02) en race blonde d'aquitaine

40 vaches en système naisseur

Vêlage d'automne

100 % IA

Adhérent bovins croissance et upra depuis 1985

A noter que l'Earl potier a reçu pour la troisième fois le sabot d'argent

GAEC LANDRIEU de Le Crotoy (80) en race blonde charolaise

140 vaches en système naisseur engraisseur

Vêlage d'automne

100 % IA

Adhérent bovins croissance 1994



SIA 2016

Race Blanc Bleu

Earl HOUPIN (60) avec 3 animaux

Terres en fête à Arras

Organisé tous les deux ans, Terres en fêtes a eu lieu cette année les 3,4 et 5 juin. Plusieurs races allaitantes étaient représentées.

En présentation :

Race parthenaise

2 éleveurs : Mr agache – Faumont (59) et SCEA bonne enfance (M. DOLAY) - Hordain (59)

Race salers

Mr bulleux de Guyencourt et Saulcourt
Merci aux éleveurs pour leur présentation

Concours

Race blonde d'aquitaine

EARL Cuvilliez (62) - EARL des peupliers (80) - EARL de Ternas (62) - Mr Machart (62) – M. Desmyter (59) - M. Groue (80) copropriété Earl des thuyas /M. Delvart (62) - Earl du pré (59) - M. Lambertyn (80) - Scea Pruvost (80) – M. Varlet(60) - Earl de la plaine des 17 (80) – M. Vandewalle (60)

Race charolaise

GAEC du bois Roland (80) - GAEC du Charolais (62) – M. Gomet Carlu (62) – M. Pecoul (80) - Earl Boivin (80) – M. Delaire (62) – M. Carlier (80) - SCEA Agri (80) - Mme Defosse (62) – M. Grare (80) - Earl Houpin (60) - GAEC Landrieu (80) – EARL Leborgne (80)

Race Blanc Bleu

M. Legghe (59) – M. Caron (59) - Earl Adriansen (59) - Earl Roetyncx (59) – M. Auwercx (59) - Earl Houpin (60) - GAEC du Sapin Bleu (57) - GAEC Dubois (80)

Foire de la Capelle les 3 et 4 septembre

Concours Départemental Blond d'Aquitaine – Dimanche 4 septembre

Comme chaque année, la race Blonde d'Aquitaine a organisé son concours départemental réservé aux éleveurs de l'Aisne adhérents à Bovins Croissance.

6 éleveurs - 38 animaux

Me DUMAY Jocelyne de JEANTES ; EARL DANGUILLAUME de GRO-NARD ; EARL DE LA BLANCHE FONTAINE - M. VAN COPPENOLLE Mickaël de DOLIGNON ; GAEC du Clos Marion – M. Sauvage d'AUTREPPES ; M. LOISEAUX Didier de BUIRONFOSSE ; SCEA BERTHAUT VIELET de MERCIN ET VAUX



Concours Inter régional de Sedan, les 09, 10 & 11 septembre

Depuis 4 ans la foire de sedan accueille son concours salers. Deux élevages ont répondu présent :

- Mr bulleux de Guyencourt et Saulcourt avec 3 animaux
- Mr Collange Claude avec 4 animaux

Vous pouvez retrouver les résultats sur le site d'Ardenes génétique

Concours national Blonde d'Aquitaine (Mayenne)

- Earl des Peupliers (80) avec 1 animal

Concours à Lisieux (Calvados)

- Participation du GAEC FERME DE FOREST de Bruille St Amand (59)

Concours à Neufchatel

- Participation du GAEC FERME DE FOREST de Bruille St Amand (59) & M. DOUBLET de Grez (60)

Félicitations à tous les éleveurs qui se sont déplacés dans les différents concours en présentant des animaux de qualité et se sont mesurés aux meilleurs de leur race.

Un investissement qui mérite d'être souligné.

LES ÉLEVAGES EN SUIVI BOVINS CROISSANCE DE LA RÉGION SE DISTINGUENT

DE PLUS EN PLUS DE VEAUX DE LA REGION DANS LES STATIONS DE SELECTION

Il y a encore 10 ans, très peu d'éleveurs avaient accès aux stations de sélection en raison d'un niveau génétique parfois trop faible, mais aussi par la méconnaissance des conditions pour y participer. Ce n'est pas le cas, preuve en est du dynamisme et de la motivation grandissante des sélectionneurs de la grande région.

En race Charolaise

Veaux achetés dans le cadre du programme de sélection de Gènes Diffusion :

Dept 80 : Mâle (fin sept) Fils de Celcius/sur Urfe	GAEC LANDRIEU
Dept 62 : Mystere du 09/01/2016 Fils de Cabrel	M. VERLINGUE Philippe
Dept 62 : Mickey du 01/11/15 Fils de Histo P	M. HALIPRE Guillaume
Dept 62 : Mâle (mi-oct.) Fils d'Hiver P Ulysse	M. HALIPRE Guillaume

Veaux ayant rejoint la station UCC

Dept 02 : 6496 LANOIS Fils de Sylvaner/Suedois	EARL D'APREMONT - GARD LENOIR
6546 LATIN Fils de Hornout PP/Populair	EARL D'APREMONT - GARD LENOIR
6558 LEBEAU Fils de Cabrel /UT	EARL D'APREMONT - GARD LENOIR

Veaux ayant rejoint la ferme expérimentale de Jalogny

Dept 62 : Minos du 05/11/15 Fils de Devred	M. HALIPRE Guillaume
Milou du 09/11/15 Fils de Hornout	M. HALIPRE Guillaume
Dept 62 : Marquis du 05/12/15 Fils de Bullys	M. VERLINGUE Philippe

Veaux ayant rejoint la station d'évaluation de Sommepy-Tahure

Dept 02 : 6376 Chablis/ Helise	Nollevalle Xavier
Dept 02 : 1281 Unprecieux/Constance	Earl la Fontinette

Veaux ayant rejoint CIALYN : STATION DE MIGENNES

Dept 02 : 1 veau 5168 Bully/Goyave	GAEC HERBERT
------------------------------------	--------------

En race Salers

Veaux ayant rejoint la station de Saint bonnet de salers

Dept 02 : 7850 LEVOT Fils de Grant/Ublo	EARL LES TROIS FONTAINES - M. DAZARD
Dept 80 : LIMA Fils de Gaulois/Bourgeois	EARL BULLEUX

En race Aubrac

Veaux ayant rejoint la station de Saint chely d'aubrac

Dept 80 : 9369 Fils de Captain/Esmeralda - SCEA DU HABLE	M. FOURDRAIN
--	--------------

Il est possible que des éleveurs soient oubliés dans cette énumération, veuillez nous en excuser. Pour la prochaine édition, n'hésitez pas à vous signaler auprès de votre conseiller Bovins Croissance

PALMARÈS DES MEILLEURES VACHES NÉES AVANT LE 1^{ER} AOÛT 2013 SUR L'IVMAT

IVMAT calculés à l'Indexation BGTA 2015 (élevages connectés), pour les Vaches nées avant le 1er Août 2013

Il n'est publié que des vaches appartenant à des adhérents ayant donné leur autorisation

Le classement est établi à partir des meilleurs IVMAT, ensuite il se fait sur l'ISEVR

Les listes ne comprennent que des vaches encore présentes dans les élevages au 1er Octobre 2016

Aubrac														
N°NATIONAL	NAISSANCE	PROPRIETAIRE	N°CHEPTEL	PERE	MERE	IFNAIS	CRSEVS	DMSEVS	DSSEVS	FOSEVS	ISEVRE	AVELAG	ALAIT	IVMATE
8070489153	10/04/2011	EARL DU HABLE (80)	80826055	4806236858	1207016656	118	103	101	100	99	121	103	95	119
8065959102	21/03/2010	EARL DU HABLE (80)	80826055	1207048051	1596072498	109	101	90	114	100	106	100	110	117
8070489244	05/02/2013	EARL DU HABLE (80)	80826055	4806236858	1208016853	105	114	106	99	95	120	97	99	115
Salers														
N°NATIONAL	NAISSANCE	PROPRIETAIRE	N°CHEPTEL	PERE	MERE	IFNAIS	CRSEVS	DMSEVS	DSSEVS	FOSEVS	ISEVRE	AVELAG	ALAIT	IVMATE
0200363968	23/09/2006	M. DECLOCHEZ Cyrille (02)	02159055	0201696743	0295051317	98	117	118	115	93	120	99	109	123
8067235306	01/09/2010	EARL HEMERYCK (80)	80029098	1526045011	0201116607	102	107	106	114	91	109	100	120	123
0200364254	21/12/2008	M. DECLOCHEZ Cyrille (02)	02159055	1519037173	7651847880	100	123	110	118	92	121	97	104	121
0201116651	11/05/2007	M. COLLANGE Claude (02)	02550998	0201116586	8065264722	103	107	120	98	90	116	98	109	119
8065864903	05/10/2010	EARL HEMERYCK (80)	80029098	7651847579	7651848027	100	111	103	108	98	109	99	114	119
Parthenaise														
N°NATIONAL	NAISSANCE	PROPRIETAIRE	N°CHEPTEL	PERE	MERE	IFNAIS	CRSEVS	DMSEVS	DSSEVS	FOSEVS	ISEVRE	AVELAG	ALAIT	IVMATE
5942133648	05/07/2012	Scea Ferme de Bonne Enfance / M. DOLAY Jean-Pierre (59)	5942133433	5942133433	5942133263	102	106	112	105	104	117	102	108	122
5942133623	13/02/2012	Scea Ferme de Bonne Enfance / M. DOLAY Jean-Pierre (59)	4975517318	4975517318	7951760214	101	111	111	103	98	120	102	101	120
5942133613	12/12/2011	Scea Ferme de Bonne Enfance / M. DOLAY Jean-Pierre (59)	7967910966	7967910966	5942133271	107	102	110	99	99	114	100	106	117
Rouges des Prés														
N° NATIONAL	NAISSANCE	PROPRIETAIRE	N°CHEPTEL	PERE	MERE	IFNAIS	CRSEVS	DMSEVS	DSSEVS	FOSEVS	ISEVRE	AVELAG	ALAIT	IVMATE
6215956680	25/10/2012	EARL ROUSSEZ (62)	62615018	7227678577	6204776357	112	96	101	102	94	102	112	106	114
6215956674	26/12/2011	EARL ROUSSEZ (62)	62615018	4988470641	6205636524	107	107	108	100	96	117	81	99	111
6215956705	13/12/2012	EARL ROUSSEZ (62)	62615018	7256660444	6205906584	109	106	97	98	99	111	98	102	111
Limousin														
N°NATIONAL	NAISSANCE	PROPRIETAIRE	N°CHEPTEL	PERE	MERE	IFNAIS	CRSEVS	DMSEVS	DSSEVS	FOSEVS	ISEVRE	AVELAG	ALAIT	IVMATE
0200692926	20/06/2013	EARL POTIER (02)	02640025	2257773618	0200692752	98	109	102	95	91	116	88	112	125
0200312138	07/01/2006	EARL VAN COPPENOLLE Jean-François (02)	02256058	0310962953	0200311957	92	103	98	97	89	107	99	115	122
0200312126	09/12/2005	EARL VAN COPPENOLLE Jean-François (02)	02256058	0310962953	0200311940	95	103	92	83	95	108	95	114	121
0200312259	14/11/2008	EARL VAN COPPENOLLE Jean-François (02)	02256058	0310962953	0200311887	94	102	92	87	92	105	97	113	118
5940425593	19/10/2012	GAEC DE LA RUE BASSE / M. DIVERCHY (59)	59064006	2303293868	5940425393	105	113	110	101	97	113	88	106	117
0200692876	27/06/2011	EARL POTIER (02)	02640025	1524489896	0200692752	103	100	101	106	105	108	95	113	117
0200692872	21/06/2011	EARL POTIER (02)	02640025	1931859212	0200692695	102	111	105	91	94	118	97	100	116
0200673029	14/09/2012	GAEC DE L'ESPERANCE / VAN PUYVELDE Christophe (02)	02163212	1931859212	0200672698	95	111	98	110	93	112	90	103	116
0201428566	12/11/2012	Scea du Tignon / Lambert Luc (02)	02284070	2257773618	0201428486	99	104	103	103	89	109	91	109	116
0200672615	08/01/2008	GAEC DE L'ESPERANCE / VAN PUYVELDE Christophe (02)	02163212	0200672235	0200672219	98	110	108	100	99	108	90	109	116

Blonde d'Aquitaine

N°NATIONAL	NAISSANCE	PROPRIETAIRE	N°CHEPTEL	PERE	MERE	IFNAIS	CRSEVS	DMSEVS	DSSEVS	FOSEVS	ISEVRE	AVELAG	ALAITS	IVMATE
6411804379	16/08/2004	EARL DE LA PLAINE DES DIX SEPT (80)	80809029	1295135021	6464078724	100	105	104	113	96	110	107	118	129
0200974706	01/04/2004	EARL DE LA CHAUSSEE ROMAINE/M. Mme MAROLLE (02)	02648150	1295135021	0293051263	105	104	104	106	91	110	108	118	127
6205288248	01/05/2010	EARL POTIER François (02)	62182007	0802135563	6204507672	103	121	93	124	84	125	110	100	124
0200968155	25/03/2003	SCEA VALLEE DE LA MAYE (80)	02527072	1295135021	0295052016	101	98	118	103	102	108	108	113	123
0200968459	31/10/2012	SCEA DES PRES BASQUINS/M. VERLINDE Nicolas (02)	02527072	5634431969	0200968323	96	102	104	113	102	105	104	115	122
0200396754	03/10/2008	EARL Rémy BRAEM (02)	02079072	4642162440	0200396482	106	100	102	103	99	105	112	115	121
8066063140	06/10/2006	EARL DES PEUPLIERS (80)	80327025	1295135021	8096186131	110	105	102	108	99	114	102	109	120
6205338317	05/06/2011	EARL POTIER François (02)	62182007	0802135563	6204507672	105	118	102	110	89	124	109	99	119
6205338369	05/03/2012	EARL DES MARRONNIERS (80)	62182007	0802135563	6204507668	106	116	104	111	96	124	107	98	119
0200968417	14/09/2011	MME BARBET-COQUET NADEGE (80)	02527072	4474581219	0200968256	101	107	110	109	90	115	105	104	119

Charolais

N°NATIONAL	NAISSANCE	PROPRIETAIRE	N°CHEPTEL	PERE	MERE	IFNAIS	CRSEVS	DMSEVS	DSSEVS	FOSEVS	ISEVRE	AVELAG	ALAITS	IVMATE
0202900050	17/09/2010	M. BOUXIN Xavier (80)	02657015	4516041658	0202899849	109	115	111	108	92	126	98	108	126
0202900144	12/09/2012	M. BOUXIN Xavier (02)	02657015	7121423579	0202900050	116	114	114	103	89	129	97	101	124
0200733935	06/09/2012	EARL DE LA MAIN FERME /Camu Olivier (02)	02666007	1001837008	0200733820	109	119	110	102	98	128	107	100	124
8071255963	22/09/2012	EARL DE LA MALADRERIE (80)	80832004	0311624320	8065975686	102	107	121	90	105	119	115	104	122
8067508775	04/11/2012	GAEC DU FLAYET (80)	80093026	5703133810	8065868692	103	110	109	103	103	116	113	111	122
5940141778	22/10/2012	GAEC DEFRENNE (59)	59034074	5703581890	5940141388	96	111	109	108	103	115	107	113	121
0202392094	04/06/2011	GAEC DU REGAIN (02)	02684185	4516041658	0201970966	102	116	111	103	103	123	99	101	120
8067871368	04/11/2011	GRARE Gervais (80)	80149023	4516041658	8065669544	107	111	110	106	99	120	98	105	120
8065959847	16/11/2009	GAEC LANDRIEU (80)	80228050	4516041658	8065579379	105	113	106	110	89	119	99	108	120
6042561549	26/09/2008	EARL HOUPIN (60)	60051003	4516041658	6042231190	108	107	109	97	104	115	95	112	120
0202899959	26/09/2008	M. BOUXIN Xavier (02)	02657015	5703133810	0202899816	106	104	111	94	106	113	111	112	120
0200816087	10/12/2011	EARL D'APREMONT/MM GARD LENOIR (02)	02666107	5703581890	0200815589	99	108	108	112	101	113	114	113	120
0202900152	17/09/2012	M. BOUXIN Xavier (02)	02657015	7121423579	0202899995	115	112	111	102	89	125	104	97	119
8068536192	17/09/2012	MR ROUSSEL REGIS (80)	80276050	5109037940	8066346103	107	113	108	112	101	122	111	101	119
8067145954	24/09/2011	GAEC CAVILLON BERNARD & HUBERT (80)	80009079	5811102125	8065635482	96	111	113	93	106	115	102	106	119
0200246659	12/10/2012	EARL Des Cotériens / M. GOJARD Christian (02)	02622012	5343819296	0200246437	102	103	119	91	112	114	120	105	119
6042534275	14/11/2008	EARL VANDEKERCHOVE JEAN-PIERRE (60)	60403020	4296105603	6042183858	98	107	112	110	100	114	108	111	119
0200546402	12/10/2012	GAEC DE LA VIEILLE GRANGE / M. MULET (02)	02668063	7957090255	0200546128	105	108	105	108	107	113	104	114	119
8067871502	19/11/2012	GAEC LANDRIEU (80)	80228050	7957090255	8065699562	100	112	100	115	105	113	107	113	119
8067146045	24/09/2012	GAEC CAVILLON BERNARD & HUBERT (80)	80009079	5703581890	8065935732	105	100	118	92	114	112	110	111	119

Blanc Bleu

Il n'y a pas actuellement d'indexation pour la race Blanc Bleu

Bovins croissance : des données indispensables

La méthode permet de :

- Certifier des généalogies – Renseigner les poids et conditions de naissance
- Réaliser soi-même ou faire réaliser des pesées pour calculer des poids à âge-type (PAT) avant et après sevrage
- Apprécier la morphologie des animaux au sevrage par un pointage agréé
- Proposer des conseils individuels et collectifs



DOSSIER ETABLE PRODUCTION GROUPE 150	
Troupeau : FR02490020	
Cheptels : FR 02490020	
Groupe : 150	
Objectif de croissance : BLONDE AQUIT AISNE NORD 2013	

Poids Age type (TP) Gmkg Age type	Ratios			Pointages			N° TRA Situation Adoption	NOM	Race Père Race Mère	Né le RV (1)	Poids Gmkg	Poids Gmkg	12/01 2015 Poids Gmkg	09/04 2015 Poids Gmkg	08/07 2015 Poids Gmkg	Age dem. pesée Gmkg Naiss	PDR au 08/07 2015	PDF au 08/07 2015	Date au poids de kg M	Date Sortie Poids vif Cause	
	00	04	07	DM	DS	AF E															
MALES																					
												Ecart en j									
												87 90									
43	189	297	89%	111%	105%	65	68	60	5	0062	JACK	79	ARGUS	18/10/2014	1	152	247	368	8m10j	358	368
	1 217	1 210														1 267	1 092	1 344			
47	181	308	96%	106%	109%	87	76	75	7	0069	JACKPOT	79	ANIS	25/10/2014	1	145	222	398	8m12j	+348	398
	1 117	1 243														1 241	885	1 956			
65	202	331	123%	108%	108%	70	80	63	6	0070	JACO	79	BRASIER	25/10/2014	6 C	168	241	426	8m12j	+348	426
	1 142	1 267														1 304	839	2 056			
42	193	323	87%	113%	114%	73	72	78	6	0071	JACOB	79	VIDOCQ	26/10/2014	1	139	251	395	8m11j	+346	395
	1 258	1 338														1 244	1 287	1 600			

Des documents illustrent...
ce que vous observez

- Des PAT à 120 et 210 j
- Des ratios de comparaison interne à l'élevage
- Des pointages jeunes

Mais aussi ce qui ne se voit pas

- Des index pour l'ensemble du troupeau
- Une évolution sur 10 ans des résultats de reproduction
- Une comparaison à la race

Niveau génétique de l'ascendance maternelle

Evolution de l'index de valeur maternelle synthétique au sevrage (IVMAT)

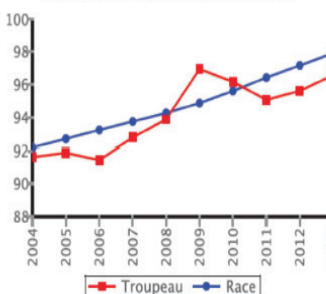

Evolution des index élémentaires

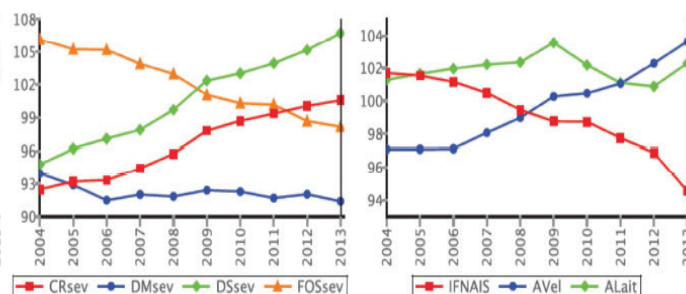

Bovins Croissance c'est du concret tout de suite

- Comparer à la race mes poids et croissances
- Etre réactif dans la conduite de mon troupeau
- Repérer mes animaux au sevrage

L'analyse de la base de données de la Fédération Régionale Bovins Croissance du Nord Est indique des écarts sur le poids au sevrage des brouards (mâles et femelles) de + 15 Kg en faveur des élevages Bovins Croissance soit + 40 €/animal.

Des résultats gagnants à long terme

	Suivi BC	Hors BC	Différentiel
Vache de réforme (kg)	432	409	+ 23 kg
JB (GMQ) Naissance Vente	1396	1302	+ 94 kg
Génisse (kg carcasse)	388	379	+ 8 kg

source : étude réalisée par FRBC sur la zone Grand Est en race Charolaise

Etude au lycée agricole des Veseix - Race Limousine
Résultats moyens sur 5 ans

	Lot traditionnel	Lot suivi génétique
Marge brute /vache €	774	891

soit une différence de + 117€/vache

Didier ODEN

Paul Lamothe	Chambre d'agriculture du Nord-Pas de Calais paul.lamothe@agriculture-npdc.fr	Tél. : 03 21 60 48 84
Guy CORBEILLE	Chambre d'agriculture de région du Nord-Pas de Calais guy.corbeille@agriculture-npdc.fr	Tél. : 03 21 60 57 70
Etienne FALENTIN	Chambre d'agriculture de l'Aisne etienne.falentin@ma02.org	Tél. : 03 23 97 54 10
Florent SAMSON	Genes Diffusion f.samson@genesdiffusion.com	Tél. : 06 86 42 60 99
Lucile CORNIN	Genes Diffusion l.cornin@genesdiffusion.com	Tél. : 06 84 53 25 42
Christian GUIBIER	Chambre d'agriculture de l'Aisne christian.guibier@ma02.org	Tél. : 03 23 22 50 03
Karine LEMAIRE	Chambre d'agriculture de l'Oise karine.lemaire@agri60.fr	Tél. : 03 44 11 45 61
Didier ODEN	ACE d.odena@cel.fr	Tél. : 03 23 23 61 44
Daniel PLATEL	Chambre d'agriculture de la Somme d.platel@somme.chambagri.fr	Tél. : 03 22 33 69 73
Pierre MISCHLER	Institut de l'Élevage pierre.mischler@idele.fr	Tél. : 03 22 33 64 73

