

# TECHNI Viande

Le bulletin des producteurs de viande bovine  
des Hauts-de-France

## EDITO

Je suis installé depuis janvier 2017 sur l'exploitation familiale en polyculture élevage allaitant en race Blonde d'Aquitaine à Liercourt, commune de la moyenne Vallée de la Somme.

Suite à l'arrêt des vaches laitières en 2013, mon père a fait le choix de convertir les vaches laitières en vaches allaitantes. Il a démarré avec 13 vaches.

L'élevage se compose aujourd'hui de 45 vaches, avec pour objectif de le porter 50-55 dans le nouveau bâtiment prévu à cet effet. Les vêlages sont répartis sur toute l'année, le but est de grouper sur les mois de septembre, octobre et ainsi sevrer quand les prairies sont moins productives. Je pratique l'insémination artificielle sur mes génisses et j'utilise un taureau pour mes vaches.

Cela fait maintenant un an que j'adhère au service Bovins Croissance de la Chambre d'agriculture. L'adhésion à ce service allait dans le sens de mes objectifs, à savoir connaître les index de mes vaches, connaître le poids des broutarts à la vente mais aussi me permettre de trier mes futures femelles reproductrices.

Motivé par l'idée de partager et de faire émerger des références en élevage, j'ai signé en 2020 avec la Chambre d'agriculture de la Somme une convention de partenariat, pour faire de mon exploitation un support d'expérimentation.



Matthieu LONGUET

Éleveur de Blonde d'Aquitaine à Liercourt (80)

novembre 2021

# #52

## Indexation : la qualité des données de poids de naissance entre en piste

Depuis de nombreuses années des actions de sensibilisation sont conduites afin de sensibiliser les éleveurs sur l'importance de la fiabilité des informations de naissance. Certaines races exigent même des contrôles des dates et des poids de naissance afin de vérifier la qualité des informations transmises par l'éleveur.

A partir des poids de naissance (PN) et des tours de poitrine (TP) de chaque troupeau et pour une campagne de naissances donnée, un indicateur synthétique de sensibilisation (ISS) est calculé par l'Institut de l'Élevage et valorisé dans le cadre de la certification bovine de parenté par les EDE. Cet indicateur permet de sensibiliser les élevages qui notifient des données de naissance de qualité insuffisante pour les races allaitantes bénéficiant d'une indexation IBOVAL en ferme. **L'objectif est d'améliorer la qualité des notifications et donc la fiabilité des index.**

L'ISS synthétise, pour un troupeau et une période donnée, six critères élémentaires qui mesurent en particulier la variabilité et la fréquence de classes de PN et/ou TP de l'élevage :

1. Ecart-type
2. Normalité de la distribution
3. Valeur maximale anormalement faible
4. Fréquences inattendues (faibles ou élevées) de certaines valeurs
5. Faiblesse de l'amplitude des valeurs
6. Ecart de moyennes anormales par rapport à celles de l'observatoire

A partir de tous ces éléments, les élevages vont être classés de la façon suivante :

- Classe 1 : données très fiables.
- Classe 2 : données fiables.
- Classe 3 : données moyennement fiables.
- Classe 4 : données insuffisantes.

Les poids de naissance et/ou les tours de poitrine dans un élevage sont comparés à un observatoire qui rassemble toutes les données des élevages qui pèsent ou mesurent tous les veaux.

Les élevages classés 3 ou 4 feront l'objet d'une sensibilisation pour qu'ils améliorent la qualité des données transmises. Enfin, les données de naissance des élevages de la classe 4 ne seront plus prises en compte pour l'indexation IBOVAL 2021. Tous les éleveurs vont prochainement recevoir un courrier de l'EDE pour leur notifier leur classe de qualité de données.

## SOMMAIRE

Résultats en suivi Bovins Croissance p.2

Vérification de compatibilité génétique p.3

Impact de Bovins Croissance dans les élevages allaitants des Hauts-de-France p.3

Préparation au vêlage p.4

Les adhérents au Suivi Bovins Croissance en Hauts-de-France p.5

Résultats des concours 2021 p.12

Palmarès des meilleures vaches nées avant le 1<sup>er</sup> août 2018 p.13

Sabots d'or/d'argent p.15

Les veaux en stations de sélections p.16

# Résultats de 13 684 veaux en Suivi Bovins Croissance sur la région HAUTS-DE-FRANCE

Campagne de naissance du 1<sup>er</sup> Août 2020 au 31 Juillet 2021

## RÉPARTITION DES VEUX SUIVIS PAR RACE

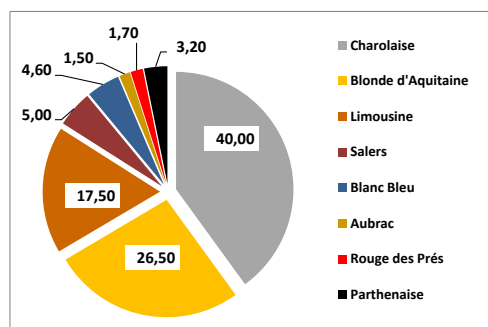

Nous retrouvons des veaux suivis dans 8 races.

Les veaux charolais représentent 40 % de l'effectif total.

Pour la campagne 2020/2021, les effectifs sont stables tout comme la répartition dans les différentes race représentées.

Les effectifs des races Angus et Highland sont trop faibles pour les représenter sur le graphique.

### Race Salers

Résultats	Veaux mâles		Veaux femelles	
	Hauts-de-France	France 2020	Hauts-de-France	France 2020
Nombre de veaux	346	7 891	340	7 925
Poids naissance	42 kg	39 kg	40 kg	37 kg
Poids à 120 jours	172 kg (1083 g)	169 kg (1083 g)	158 kg (983 g)	155 kg (983 g)
Poids à 210 jours	280 kg (1133 g)	275 kg (1124 g)	253 kg (1014 g)	243 kg (981 g)

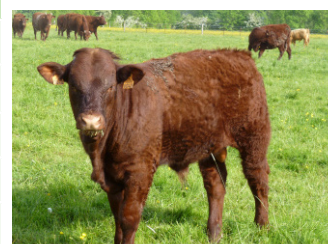

### Race Limousine

Résultats	Veaux mâles		Veaux femelles	
	Hauts-de-France	France 2020	Hauts-de-France	France 2020
Nombre de veaux	1 228	53 519	1 157	56 799
Poids naissance	46 kg	44 kg	43 kg	41 kg
Poids à 120 jours	185 kg (1158 g)	179 kg (1125 g)	174 kg (1092 g)	168 kg (1058 g)
Poids à 210 jours	299 kg (1205 g)	295 kg (1195 g)	274 kg (1100 g)	268 kg (1081 g)



### Race Blonde d'Aquitaine

Résultats	Veaux mâles		Veaux femelles	
	Hauts-de-France	France 2020	Hauts-de-France	France 2020
Nombre de veaux	1 776	17 062	1 848	19 247
Poids naissance	49 kg	48 kg	46 kg	45 kg
Poids à 120 jours	188 kg (1158 g)	183 kg (1125 g)	179 kg (1108 g)	174 kg (1075 g)
Poids à 210 jours	305 kg (1219 g)	304 kg (1219 g)	283 kg (1129 g)	279 kg (1114 g)



### Race Charolaise

Résultats	Veaux mâles		Veaux femelles	
	Hauts-de-France	France 2020	Hauts-de-France	France 2020
Nombre de veaux	2 908	79 279	2 559	80 559
Poids naissance	48 kg	48 kg	45 kg	45 kg
Poids à 120 jours	192 kg (1200 g)	183 kg (1125 g)	182 kg (1142 g)	171 kg (1050 g)
Poids à 210 jours	319 kg (1290 g)	306 kg (1229)	293 kg (1181 g)	272 kg (1081 g)



Pour les autres races, le nombre de veaux n'est pas assez important pour effectuer une comparaison significative avec les moyennes nationales.

## Vérification de compatibilité génétique pour les reproducteurs avant la mise en reproduction

Les règles de certification des bovins évoluent afin d'augmenter la fiabilité du dispositif CPB et la qualité des évaluations génétiques qui en découlent. Les reproducteurs mâles étant des animaux très impactant dans le dispositif et compte tenu du niveau d'incompatibilité observé, il paraît important de revoir le niveau d'exigence des règles de certification paternelle. Jusque-là, seule une référence génétique était exigée pour certifier la descendance du reproducteur. Sur proposition du groupe métier CPB, l'ensemble des organismes de sélection a validé la mise en place de la règle suivante : **Exiger une vérification de compatibilité génétique (VCG) avec ses parents, pour tous les taureaux avant mise à la reproduction et non seulement une référence génétique.**

Cette nouvelle règle est applicable aux reproducteurs nés à partir du 1<sup>er</sup> juillet 2020.

Les techniciens Bovins Croissance restent à votre disposition pour toutes informations complémentaires.



Concours Race Blonde d'Aquitaine de La Capelle (02)

## Impact de Bovins Croissance dans les élevages allaitants des Hauts-de-France

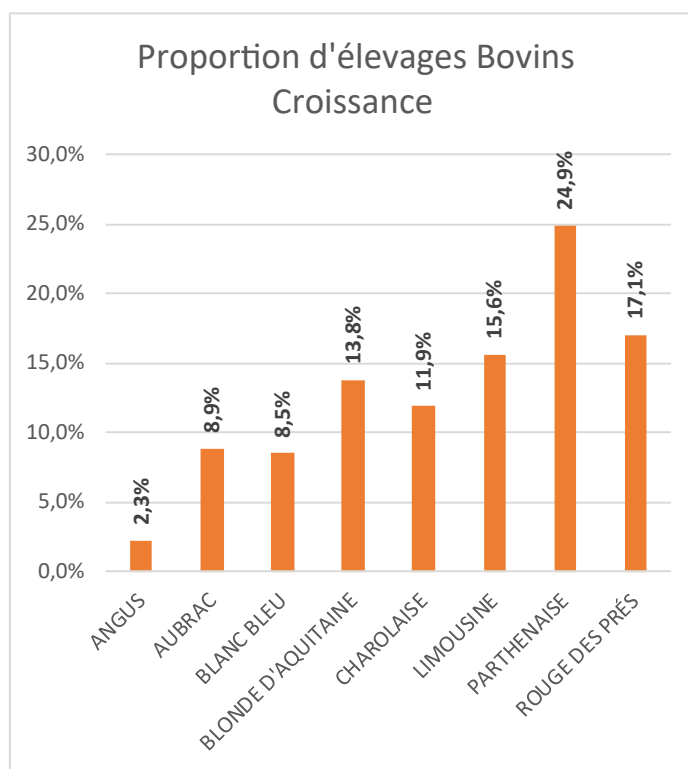
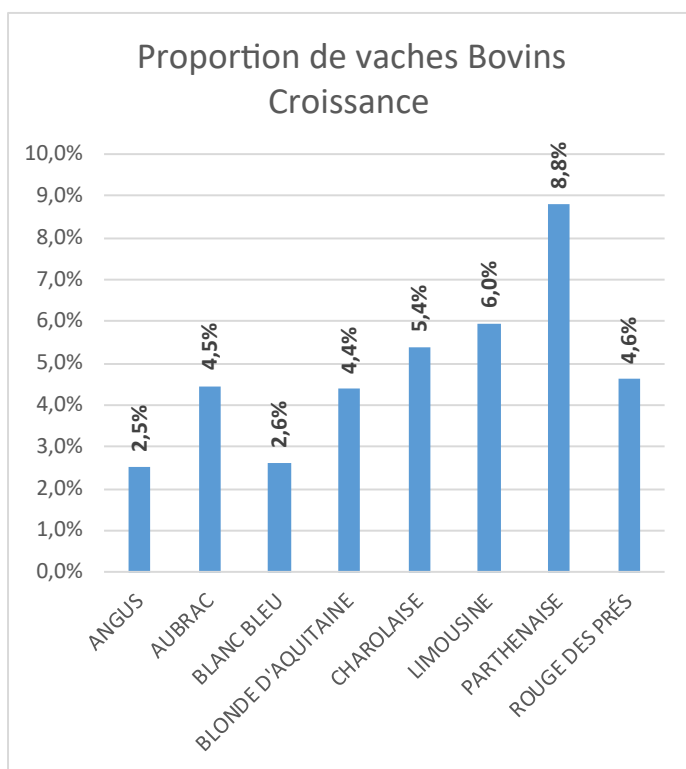

Dans la région des Hauts de France, 5 % des éleveurs font appel aux services Bovins Croissance pour bénéficier d'indicateurs techniques. Cette fraction représente 13 % du troupeau allaitant de la région. Ces chiffres sont établis sur l'ensemble des élevages de la région sans restriction d'effectif minimum.

# Préparation au vêlage, les raisons de s'en préoccuper

La préparation alimentaire, minérale et sanitaire des vaches avant le vêlage est régulièrement mise en avant pour la bonne santé du veau. Pour confirmer ces recommandations et surtout mesurer leurs effets sur les veaux mais aussi sur les vaches, Lucie Meunier, élève de BTSA à Fontaine les Vervins, a analysé les résultats d'éleveurs suivis par Avenir Conseil Élevage.

L'échantillon est exclusivement composé d'élevages 100 % IA afin d'exploiter des données de reproduction fiables. Ainsi, une trentaine d'élevages ont été caractérisés selon la présence ou l'absence d'une préparation alimentaire, minérale et sanitaire.

## L'alimentation pour la reproduction

Vêlage, insémination, tarissement, lactation,... les besoins des vaches évoluent énormément selon leur stade physiologique.

Pour y faire face, l'animal est naturellement capable de faire des réserves puis de les mobiliser. Cependant, les variations de poids doivent rester raisonnables pour ne pas avoir une vache trop grasse ou au contraire trop maigre au vêlage.

Selon l'analyse des résultats, **les élevages qui adaptent la ration des vaches 3 à 4 semaines avant le vêlage ont un taux de productivité supérieur, un IVV plus faible et un taux de mortalité des veaux plus favorable.** En revanche, les croissances des veaux sont très similaires quelle que soit la conduite alimentaire de la vache avant vêlage. Ces premiers résultats démontrent la capacité de la vache à mobiliser prioritairement son énergie pour la production laitière afin de ne pas pénaliser la croissance du veau et cela au détriment de la reprise des fonctions de reproduction. La différence est **encore plus visible chez les primipares.** D'une part, dans les élevages avec préparation au vêlage, les primipares n'ont pas de retard de remise à la reproduction et d'autre part leur IVV est 24 jours plus court que celles qui n'ont pas de préparation !

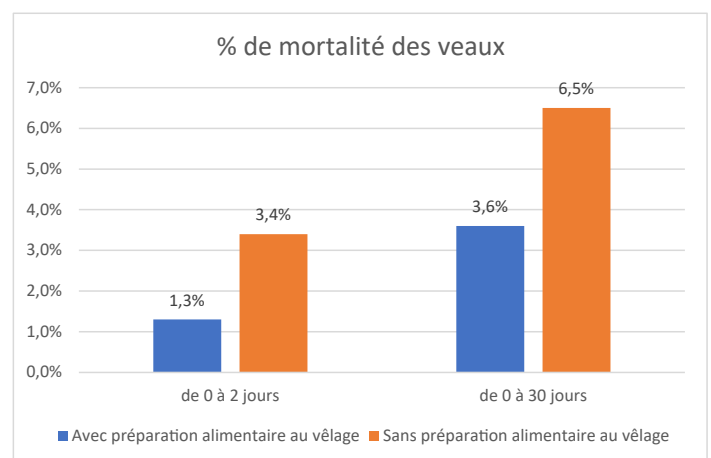
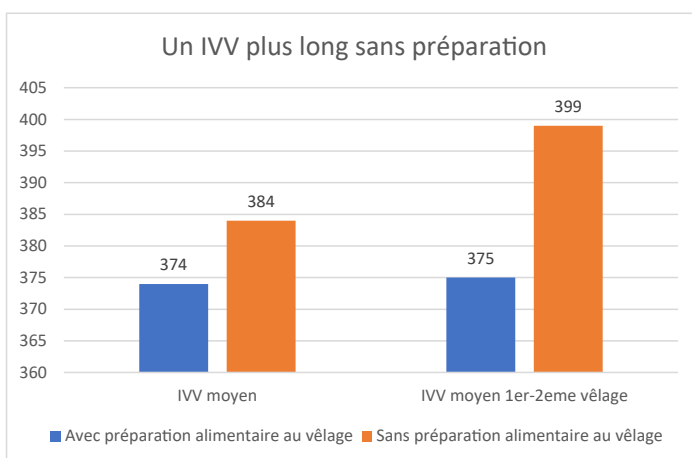

Une alimentation adaptée à la préparation au vêlage limite énormément les risques de mortalité du veau à la naissance. Sur l'échantillon, le risque de perdre un veau est réduit de plus de 60% à la naissance. L'impact de l'alimentation de la vache est ensuite moins marqué au-delà de 2 jours après la naissance.

## Les minéraux pour faciliter les vêlages

L'alimentation en fin de gestation doit aussi couvrir les besoins en minéraux essentiels (phosphore, calcium, magnésium, sodium), en oligo-éléments (cuivre, manganèse, cobalt, sélénium, iode) et en vitamines (A, D, E). Ces éléments jouent un rôle essentiel dans la croissance, la fabrication des anticorps qui seront transmis par le colostrum, la protection du veau, la production laitière... et dans le vêlage.

Dans l'échantillon, 2 éleveurs sur 3 ajustent la complémentation minérale à l'approche du vêlage. Cela se traduit dans les conditions de naissance : la proportion de vêlages « avec aide difficile » et « césarienne » est divisée par 3 !

## Le vaccin pour la croissance

Dans l'échantillon étudié, 16 éleveurs vaccinent systématiquement les vaches pour réduire le risque de diarrhée des veaux. Chez eux, la mortalité des veaux jusqu'au sevrage n'est pas moins importante. En revanche, les veaux ont une croissance supérieure en comparaison avec le reste de l'échantillon. Le vaccin favorise la bonne santé du veau qui peut grandir dans les meilleures conditions. Attention, ces croissances sont aussi le résultat des autres bonnes pratiques d'élevage avant et après la naissance du veau.

## Une gestion globale pour un vêlage réussi

La préparation au vêlage est un moment déterminant dans la conduite d'un troupeau allaitant.

En combinant une adaptation de la gestion de l'alimentation, de la complémentation minérale et du sanitaire, les résultats sont systématiquement meilleurs sur tous les critères de performances du troupeau. Elle permet d'obtenir un veau résistant à la naissance et des colostrums de qualité pour un veau en bonne santé dès le départ dans sa vie et aussi une vache qui se remet plus rapidement de son vêlage.

### Quelques « rappels »

La vaccination peut être une option si les dernières campagnes ont été marquées par des problèmes de diarrhées néonatales. Toutefois, pour résoudre une récurrence importante l'utilisation d'un vaccin doit être accompagnée d'une revue de l'ensemble des mesures de préparation au vêlage. La transmission des anticorps et la réponse immunitaire du veau en dépendent.



# Les adhérents au Suivi Bovins Croissance en Hauts-de-France

PROPRIETAIRE

COMMUNE

Tél

Adhérent UPRA/ HB

## Race AUBRAC

EARL DE LA PATTE D'OIE Mr Vermue	02 - GIZY	06 82 12 62 09	OUI
EARL DES GODELAINES Mr Mennesson	02 - VIGNEUX HOCQUET	06 77 06 41 70	OUI
GAEC DE LA POTERIE	80 - BERNAVILLE	03 22 32 72 16	OUI
SCEA DU DOS SAINT VAST	80 - BRAY SUR SOMME	03 22 76 03 87	OUI
SCEA DE L'ANGLE	80 - WOIGNARUE	03 22 30 83 89	OUI

## Race SALERS

DECLOCHEZ Cyrille	02 - CHAMPS	06 74 88 90 12	OUI
DEMARLY Francis	02 - DOHIS	06 81 90 87 74	OUI
SCEA DE SEMILLY Mr Cervi	02 - LAON	06 61 73 86 88	OUI
EARL DE LA RUE HAUTE Mr Herbert	02 - MALZY	06 09 32 57 50	OUI
POIRET Christian	02 - MANICAMP	06 85 78 30 29	OUI
SCEA DE REMONVOISIN Mr Cresp	02 - NEUILLY SAINT FRONT	06 07 21 06 69	OUI
COLLANGE Claude	02 - NEUVILLE S/ AILETTE	06 08 32 85 91	OUI
SCEA DOMAINE DE PINON Mr Marceau	02 - VAUDESSON	06 12 38 08 64	OUI
EARL LES TROIS FONTAINES Mr Dazard	02 - VEUILLY LA POTERIE	06 85 05 26 19	OUI
SOCIÉTÉ HERBERT DE FATY Mr Herbert	02 - WIEGE FATY	06 09 32 57 50	OUI
SOCIETE DE FONTENILLE Mr Malézieux	02 - WISSIGNICOURT	06 23 16 16 50	OUI
GAEC TIMMERMAN	60 - CUTS	06 71 19 78 54	OUI
SCEA LA CLEF DES CHAMPS	62 - MOULLE	06 22 65 07 43	OUI
EARL HEMERYCK	80 - ARREST	03 22 60 49 45	OUI
EARL BULLEUX	80 - GUYENCOURT SAULCOURT	03 22 86 79 14	OUI
PROOT GONZAGUE	80 - HERLEVILLE	03 22 85 63 44	OUI
SCEA FERME DE TOUVENT	80 - MAISNIERES	03 22 30 81 70	OUI

## Race PARTHENAISE

M DEMARLY FRANCIS	02 - DOHIS	06 81 90 87 74	OUI
EARL DE VAILLON	02 - TORCY EN VALOIS	06 03 46 52 68	OUI
GAEC BOUCNEAU	59 - BEAUFORT	06 15 37 10 32	OUI
EARL DE LARTOIS	59 - FAUMONT	06 32 40 25 20	OUI
SCEA FERME DE BONNE ENFANCE	59 - HORDAIN	06 65 94 24 98	OUI
SCEA LACHERE	62 - AIRON NOTRE DAME	06 62 62 71 44	OUI
VASSEUR CHRISTOPHE	62 - CLERQUES	07 71 92 23 44	OUI
EARL BUE ROUSSEL	62 - CONTES	07 57 63 53 70	OUI
EARL POTEZ BOULOGNE	62 - LEULINGHEN BERNES	06 72 88 48 44	OUI
MR RENOUARD	80 - BAILLEUL	03 22 28 66 71	OUI
EARL BRUNO DEWAMIN	80 - DOULLENS	03 22 77 39 14	OUI
GAEC DU PRE NORMAND - MR GROCOL VINCENT	80 - FRAMICOURT	06 84 02 32 58	OUI
GAEC PLET	80 - OUTREBOIS	03 22 77 15 97	OUI

## Race ROUGE DES PRÉS

EARL LEROUX	02 - LA FLAMENGRIE	06 82 27 98 16	OUI
SCEA FERME DE LA CENSE	60 - ALLONNE	06 30 62 29 04	OUI
EARL CLAEYS VINCENT	60 - NOROY	03 44 51 01 39	OUI
EARL ROUSSEZ	62 - NIELLES LES CALAIS	03 21 35 12 89	OUI
GAEC D'OTOVE	62 - BAZINGHEM	06 12 37 54 14	OUI
SCEA DES VALLEES	80 - COIGNEUX	03 22 76 42 53	OUI

<b>Race BLANC-BLEU</b>			
M HOCEDEZ PIERRE	59 - AIBES	06 73 21 80 33	OUI
GAEC BOUCNEAU	59 - BEAUFORT	06 15 37 10 32	OUI
EARL ADRIANSEN	59 - BROUCKERQUE	06 16 31 54 62	OUI
GAEC DU BOIS ROYAL	59 - CARTIGNIES	03 27 57 61 02	OUI
M BRAN ERIC	59 - COUSOLRE	06 74 02 17 38	OUI
EARL DU POT DE VIN	59 - ECUELIN	06 32 22 14 19	OUI
EARL DES EGLANTINES	59 - FROMELLES	06 82 02 17 18	OUI
M DEFONTAINE BASTIEN	59 - GOMMEGNIES	06 48 22 10 19	OUI
LEGGHE JEREMIE	59 - MORBECQUE	06 18 18 05 71	OUI
GAEC DU MOULIN ROUGE	59 - POTELLE	06 22 72 26 01	OUI
M CARON BERNARD	59 - WALLERS ARENBERG	06 68 59 58 47	OUI
DEHAENE SEBASTIEN	59 - ZERMEZEELE	06 84 30 25 61	OUI
GAEC DUBOIS PÈRE ET FILS	80 - CRECY EN PONTHEU	03 22 23 61 93	OUI
<b>RACE LIMOUSINE</b>			
M FLAMANT PHILIPPE	02 - BRUYERES SUR FERRE	06 89 76 46 15	OUI
EARL DE L'ESPERANCE	02 - CHARLY	06 86 51 11 16	OUI
SCEA FERME DE PRE	02 - CHERY CHARTREUVE	06 74 98 07 11	OUI
EARL DE VAILLY	02 - CHEZY EN ORXOIS	06 88 67 23 17	OUI
EARL VAN COPPENOLLE J F	02 - DAGNY LAMBERCY	06 32 68 65 86	OUI
SCEA DU TIGNON	02 - ERLOY	06 31 72 80 65	OUI
EARL DE LA BAROTTE	02 - HAUTION	06 82 48 68 87	OUI
EARL DES HUIT SETIERS	02 - LA NEUVILLE EN BEINE	06 81 43 12 43	OUI
MME VARLET MULLAERT ALICE	02 - MOY DE L AISNE	06 15 74 62 97	OUI
SCEA DE LAVERGNY	02 - PARFONDROU	06 43 82 18 47	OUI
EARL POTIER	02 - RENANSART	06 82 24 05 42	OUI
M GOSSET CHRISTOPHE	02 - SORBAIS	06 07 50 28 02	OUI
M VENET DAVID	02 - ST ERME OUTRE ET RAMECOU	06 08 53 85 91	OUI
EARL STE CIVILE DE ST PIERRE AIGLE	02 - ST PIERRE AIGLE	06 74 75 83 26	OUI
M HERBERT THOMAS	02 - VERVINS	06 74 58 68 28	OUI
SCEA SOCIETE CARPENTIER	02 - VOYENNE	06 03 57 61 19	OUI
GAEC BOUCNEAU	59 - BEAUFORT	06 15 37 10 32	OUI
EARL DE LA RUE BASSE	59 - BELLAING	06 67 19 95 22	OUI
PERSYN FRANÇOIS	59 - BOLLEZEELE	06 70 82 29 80	OUI
FIERS LIONEL	59 - BOLLEZEELE	06 72 38 33 70	OUI
GAEC DE LA FERME DE FOREST	59 - BRUILLE ST AMAND	06 74 99 94 33	OUI
SCEA Pierre Jacquet Mr Lenoir	59 - MALINCOURT	06 07 86 34 73	OUI
DE NEVE Sébastien	59 - MONTIGNY EN CAMBRESIS	06 08 26 64 24	OUI
LENFANT Pierre	59 - REUMONT	06 15 81 00 35	OUI
LEGTA DU NORD	59 - SAINS DU NORD	06 74 35 27 84	OUI
EARL DES QUATRES CHEMINS Mme Bruguet	59 - TROISVILLES	06 77 76 67 92	OUI
EARL DE L'ARBRISSELLE Mme Bera	59 - VILLERS EN CAUCHIES	06 75 01 09 00	OUI
PERSYN François	59 - BOLLEZEELE	06 70 82 29 80	OUI
FIERS Lionel	59 - BOLLEZEELE	06 72 38 33 70	OUI
GAEC DE LA FERME DE FOREST	59 - BRUILLE ST AMAND	06 74 99 94 33	OUI
EARL DES RAMONIERES	59 - COUTICHES	06 82 02 17 18	OUI

<b>Race LIMOUSINE</b>			
GAEC DU MONT DOURLERS	59 - DOURLERS	06 86 98 77 30	OUI
GAEC ST ELOI	59 - FLOURSIÉS	06 62 36 81 97	OUI
SCEA PIERRE JACQUET	59 - MALINCOURT	06 07 86 34 70	OUI
M DE NEVE SEBASTIEN	59 - MONTIGNY EN CAMBRESIS	06 08 26 64 64	OUI
EARL DES QUATRE CHEMINS	59 - TROISVILLES	06 77 76 67 92	OUI
EARL DE L ARBRISSELLE	59 - VILLERS EN CAUCHIES	06 75 01 09 00	OUI
MME DOUBLET MARYLINE	60 - GREZ	0 34 44 66 08	OUI
MR BOUVIER YANN	60 - MARTINCOURT	03 44 15 02 08	OUI
EARL DES BAUGES	62 - BOIRY STE RICTRUDE	06 75 86 94 80	OUI
SCEA SEPTIER	62 - BONNIERES	06 45 50 40 26	OUI
EARL ST ROCH	62 - CAMBLAIN L'ABBE	06 10 16 30 04	OUI
SCEA DU NORD LIMOUSIN	62 - IZEL LES ESQUERCHIN	03 21 58 71 94	OUI
ROZE FLORENT	62 - LAIRES	06 20 68 57 69	OUI
GAEC D'INGLINGHEM	62 - MENTQUE NORTBECOURT	06 19 23 42 00	OUI
EARL DE LA FERME DE CHINCHY	62 - MONT ST ELOI	06 87 78 84 71	OUI
MANTEL ANTOINE	62 - NEUFCHATEL-HARDELLOT	06 88 54 32 72	OUI
LECLERCQ ALAIN	62 - NORRENT FONTES	06 03 21 52 30	OUI
EARL DEBEUSHER	62 - NORTKERQUE	06 14 27 83 75	OUI
EARL NOEL CHRISTOPHE	62 - NORTLEULINGHEN	06 03 43 04 05	OUI
FAUQUEMBERGUE YVES	62 - PIERREMONT	03 21 03 19 78	OUI
DACQUIN VINCENT	62 - PREURES	06 65 74 70 45	OUI
GAEC DES CHANOINES	80 - AMIENS	03 60 10 51 51	OUI
GAEC DU CAMP MINON	80 - BERNEUIL	06 12 09 40 66	OUI
MME LENNE ANDREA	80 - BOISMONT	06 12 09 40 66	OUI
SCEA DES VALLEES	80 - COIGNEUX	03 22 76 42 53	OUI
GAEC VICART	80 - CRAMONT	03 22 29 00 34	OUI
M ROUILLARD REGIS	80 - ESMERY HALLON	06 03 66 24 74	OUI
SCEA DU PONTHEIU	80 - LE MEILLARD	03 22 32 68 36	OUI
MR FARCY EMMANUEL	80 - MEIGNEUX	03 22 38 06 19	OUI
MR MARECHAL SEBASTIEN	80 - MILLENCOURT	03 22 75 09 35	OUI
<b>RACE BLONDE D'AQUITAINE</b>			
GAEC DU CLOS MARION	02 - AUTREPPES	06 86 96 73 64	OUI
M LOISEAU DIDIER	02 - BUIRONFOSSE	06 79 82 92 22	OUI
EARL DE LA BLANCHE FONTAINE	02 - DOLIGNON	06 83 30 27 30	OUI
EARL DE L'EPINOUY	02 - ETAVES ET BOCQUIAUX	06 79 92 42 17	OUI
EARL VILLAIN	02 - FLAVIGNY LE GRAND ET BEA	06 28 90 57 01	OUI
EARL DANGUILLAUME	02 - GRONARD	06 17 50 78 14	OUI
MME DUMAY EMMANUELLE	02 - JEANTES	06 82 02 17 18	OUI
MME DUMAY JOCELYNE	02 - JEANTES	06 85 18 07 73	OUI
SCEA BERTHAUT VIELET	02 - MERCIN ET VAUX	06 87 35 45 72	OUI
SCEA DES BEREUX	02 - MONAMPTEUIL	06 88 74 50 66	OUI
EARL POTIER FRANCOIS	02 - MORSAIN	06 29 78 65 70	OUI
EARL DES HAMEAUX	02 - PARFONDEVAL	06 38 98 30 67	OUI
M WOIMANT SYLVAIN	02 - PUISIEUX ET CLANLIEU	06 86 28 99 24	OUI

## Race **BLONDE D'AQUITAINE**

M BAUDET PHILIPPE	02 - RENNEVAL	06 13 72 56 53	OUI
MME LENOIR CLAUDINE	02 - RENNEVAL	03 23 97 66 36	OUI
EARL BRAEM	02 - RENNEVAL	06 81 16 17 45	OUI
GAEC DE LA HAIE D'ACIER	02 - RESIGNY	06 81 10 44 01	OUI
EARL DE LA CHAUSSEE ROMAINE	02 - RIBEMONT	06 64 53 86 79	OUI
M LORQUIN BERTRAND	02 - SERAIN	06 72 37 07 07	OUI
SCEA DES PRES BASQUINS	02 - TUPIGNY	06 87 95 94 33	OUI
M WAYMEL CHARLES	59 - DAMOUSIES	06 66 12 05 87	OUI
EARL DU PRE	59 - MALINCOURT	06 08 05 54 50	OUI
MR LALOY ALBERT	60 - CHEVIN COURT	03 44 75 02 20	OUI
MR VARLET OLIVIER	60 - MERY LA BATAILLE	03 44 79 02 75	OUI
DECHERF PHILIPPE	62 - BAILLEUL	03 28 49 05 85	OUI
EARL DESMONS CHEVALLIER	62 - BUIRE AU BOIS	06 85 90 01 40	OUI
GAEC DU MARAIS	62 - LEDINGHEM	06 07 44 73 34	OUI
TRUPIN NICOLAS	62 - LES ATTAQUES	06 81 94 57 08	OUI
CUVILLIEZ NICOLAS	62 - OUVÉ WIRQUIN	06 30 06 74 48	OUI
EARL DU TILLEUL HUCHETTE OLIVIER	62 - ROUGEFAÏ	03 21 04 00 44	OUI
EARL WIDHEM	62 - SEMPY	06 07 52 61 24	OUI
MME DELANNOY MARYSE	80 - ACHEUX EN VIMEU	03 22 30 57 84	OUI
MR VAUDET GUILLAUME	80 - AIRAINES	03 22 25 95 68	OUI
SCEA DU VAL DAMME	80 - AUMONT	03 22 90 60 22	OUI
MR LAMBERTYN LOIC	80 - BEAUVAL	03 22 32 59 30	OUI
EARL DES PEUPLIERS	80 - BERTRANCOURT	03 22 76 20 26	OUI
EARL GUILBAULT	80 - BOISMONT	03 22 60 93 68	OUI
ERAL SOIRANT	80 - BONNEVILLE	03 22 39 04 95	OUI
GAEC D'HELLEN COURT	80 - DOMVAST	03 22 24 12 21	OUI
SCEA DU CHENE	80 - EQUENNES ERAMECOURT	03 22 90 20 11	OUI
EARL DES MARRONNIERS	80 - ESTREES LES CRECY	03 22 23 51 37	OUI
SCEA VALLEE DE LA MAYE	80 - FONTAINE SUR MAYE	03 22 23 53 99	OUI
GAEC DU BOIS ROLAND	80 - FONTAINE SUR SOMME	03 22 31 84 70	OUI
GAEC HOUSSE	80 - HERISSART	03 22 76 44 13	OUI
MR CALLENS FREDERIC	80 - HORNOY LE BOURG	03 22 38 07 23	OUI
MR SANGNIER NICOLAS	80 - HORNOY LE BOURG	03 22 90 60 77	OUI
EARL VIGNON BENOIT	80 - LA CHAUSSEE TIRANCOURT	06 25 51 07 94	OUI
GAEC DOCHY	80 - LAFRESGUIMONT SAINT MARTIN	03 22 90 57 68	OUI
SCEA PRUVOST F.F	80 - LAFRESGUIMONT SAINT MARTIN	03 22 90 56 42	OUI
EARL FERME DE BRETEUIL	80 - LAFRESGUIMONT SAINT MARTIN	02 95 93 40 35	OUI
EARL ROBLOT	80 - PUCHEVILLERS	03 22 76 26 26	OUI
EARL DELAUNAY GUYLAIN	80 - RAMBURES	32 22 51 14 70	OUI
EARL DU MOULIN DE PIERRE	80 - ROISEL	03 22 86 61 33	OUI
SCEA DU PAS	80 - RUBESCOURT	03 22 78 10 21	OUI
MR DESMAREST OLIVIER	80 - SAINTE SEGREE	03 22 38 15 69	OUI
SOC AGRICOLE D'ARRY FRANCOIS	80 - SOYECOURT	06 71 27 42 50	OUI
EARL DE LA PLAINE DES DIX SEPT	80 - VISMES	03 22 28 51 64	OUI
GAEC MERLIN	80 - WARGNIES	03 22 93 71 11	OUI



## Race CHAROLAISE

M DEMARLY FRANCIS	02 - DOHIS	06 81 90 87 74	OUI
GAEC DU THON	02 - EPARCY	06 66 60 78 28	OUI
EARL LEJEUNE PATRICK	02 - LANDOUZY LA COUR	06 60 28 13 29	OUI
M FELTES PIERRE YVES	02 - LAUNOY	06 15 89 23 01	OUI
SCEA GROSSOT PASCAL	02 - LE HERIE LA VIEVILLE	06 76 18 87 96	OUI
M NOLLEVALLE XAVIER	02 - LIERVAL	06 87 79 87 47	OUI
EARL DE LA RUE HAUTE	02 - MALZY	06 09 32 57 50	OUI
EARL DES COTERIENS	02 - PRIEZ	06 59 48 25 88	OUI
M BONNAIRE THOMAS	02 - RESIGNY	07 87 94 28 95	OUI
M BOUXIN XAVIER	02 - ROUGERIES	07 81 15 20 23	OUI
EARL D'APREMONT GARD LENOIR	02 - ROZOY SUR SERRE	06 76 27 42 61	OUI
GAEC DE LA VIEILLE GRANGE	02 - SAINS RICHAUMONT	06 82 02 17 18	OUI
EARL CAPPE ET FILS	02 - SEPTVALLONS	06 32 44 78 52	OUI
GAEC DU REGAIN	02 - ST MICHEL	06 29 81 10 92	OUI
SCEA DU LONG PRE	02 - VERVINS	06 07 39 73 02	OUI
M LARCHE FRANCOIS-XAVIER	02 - VICHEL NANTEUIL	06 63 87 37 89	OUI
EARL DES GODELAINES	02 - VIGNEUX HOCQUET	06 77 06 41 70	OUI
SCEA SOCIETE CARPENTIER	02 - VOYENNE	06 03 57 61 19	OUI
EARL SOCIETE HERBERT FATY	02 - WIEGE FATY	06 09 32 57 54	OUI
EARLLAFONTINETTE	02-AMIFONTAINE	06 16 13 15 61	OUI
M MARCANT PIERRE	59 - ARNEKE	06 76 17 12 85	OUI
GAEC DEFRENNE	59 - AVELIN	06 13 26 15 02	OUI
EARL PONT DE GARDE	59 - BOUSIGNIES	06 82 91 66 57	OUI
M WAYMEL CHARLES	59 - DAMOUSIES	06 66 12 05 87	OUI
M WILLOT PHILIPPE	59 - DOURLERS	06 85 38 63 19	OUI
BUQUET CHRISTIAN	59 - FAUMONT	06 13 66 16 17	OUI
M LEBLEU OLIVIER	59 - FROMELLES	06 84 95 94 57	OUI
M CALLENS PHILIPPE	59 - HAVELUY	06 22 64 65 87	OUI
EARL CHEMIN	59 - HONNECOURT SUR ESCAUT	06 18 05 07 97	OUI
GAEC DES MESANGES	59 - MAZINGHIEN	06 82 02 17 18	OUI
EARL DERAM	59 - ST MOMELIN	03 21 88 24 17	OUI
EARL STERCKEMAN	59 - STEENVOORDE	06 08 26 61 36	OUI
EARL DE LA FERME DU MOULIN	59 - VERTAIN	06 86 18 43 76	OUI
EARL ACHTE	59 - VOLCKERINCKHOVE	03 28 68 80 24	OUI
EARL HOUPIN	60 - BEAUDUIT	03 44 46 53 42	OUI
SCEA DOMAINE DU CHENE SEC	60 - CATILLON FUMICHON	03 44 78 51 88	OUI
MR GIBALT ALEXANDRE	60 - CHEVINCOURT	03 44 76 25 37	OUI
MME SAILLIART MICHELLE	60 - HEMEVILLERS	03 44 41 35 05	OUI
EARL VANDEKERCHOVE JEAN-PIERRE	60 - MILLY SUR THERAIN	04 44 51 09 48	OUI
GAEC LEVAN	60 - ROTHOIS	03 44 46 23 02	OUI
SCEA LACROIX MOUTAILLER	60 - BERNEUIL SUR AISNE	03 44 09 76 43	OUI

## Race CHAROLAISE

MR BAGUET CEDRIC	60 - WAMBEZ	06 16 71 93 47	OUI
FASQUEL BENJAMIN	62 - AUDRUICQ	06 48 08 91 43	OUI
GAEC DU CHAROLAIS	62 - AVROULT	06 89 42 58 81	OUI
EARL VANNESTE HAMY	62 - BAZINGHEM	03 21 92 92 84	OUI
DOUAY PHILIPPE	62 - BOISJEAN	03 21 81 02 05	OUI
EVARD LAURENT	62 - BOISJEAN	06 16 82 76 50	OUI
VERLINGUE PHILIPPE	62 - BONNINGUES LES CALAIS	06 07 27 06 19	OUI
POCHET PIERRE	62 - COUPELLE NEUVE	03 21 03 51 56	OUI
DEFOSSE FRANCINE	62 - COURSET	06 83 00 58 08	OUI
GAEC FAYOL	62 - FRENCQ	06 10 44 31 18	OUI
GOMEL DOMINIQUE	62 - HUCQUELIERS	03 21 81 46 73	OUI
EARL DE LA FONTAINE AUX DAMES	62 - LE PARCQ	06 76 31 74 02	OUI
RICHARD SYLVAIN	62 - NEDON	06 13 91 23 33	OUI
EARL DU QUIMBERGUE	62 - NORDAUGUES	03 21 35 60 60	OUI
EARL HOLSTEIN PASSION	62 - NORTLEULINGHEN	06 08 86 83 81	OUI
JOLY VINCENT	62 - PEUPLINGUES	06 79 87 83 91	OUI
RANDOUX XAVIER	62 - PEUPLINGUES	03 21 85 25 44	OUI
HERTAULT JULIEN	62 - RIMBOVAL	06 76 25 25 59	OUI
LHERBIER PIERRE	62 - ROBECQ	06 23 11 13 69	OUI
BOUCLET BERNARD	62 - RODELINGHEM	03 21 82 13 16	OUI
FORESTIER DANIEL	62 - SENLECQUES	06 89 61 60 43	OUI
GAEC MINET	62 - TUBERSENT	06 66 13 71 17	OUI
EARL DE L' ENCLOS ROUGE	62 - VACQUERIETTE-ERQUIERES	06 72 16 78 85	OUI
DELAIRE ERIC	62 - WAVRANS SUR TERNOISE	03 21 03 09 42	OUI
HALIPRE GUILLAUME	62 - WIERRE EFFROY	06 15 16 06 34	OUI
PETIN XAVIER	62 - WISMES	06 70 80 97 62	OUI
GAEC FASQUEL	62 - WISMES	07 60 52 83 03	OUI
FRANCOIS JEREMY	62 - ZOTEUX	06 31 36 31 30	OUI
EARL CAVILLON BERNARD & HUBERT	80 - AILLY LE HAUT CLOCHER	03 22 28 04 19	OUI
EARL BOIVIN	80 - AUTHIE	03 22 76 40 62	OUI
MR PECOUL JOCELYN	80 - LOUVENCOURT	03 22 32 79 88	OUI
GAEC LEPERS	80 - BELLOY SUR SOMME	03 22 51 16 78	OUI
GAEC DU FLAYEL	80 - BERTEAUCOURT LES DAMES	06 10 19 02 88	OUI
MR ROUSSEL PIERRICK	80 - BOUCHON	03 22 51 64 77	OUI
MR ROUSSEL PASCAL	80 - BOUCHON	06 87 96 36 51	OUI
SCEAGRARE BFG	80 - BUIGNY SAINT MACLOU	03 22 24 26 24	OUI
MR ROUSSEL REGIS	80 - EQUENNES ERAMECOURT	03 22 90 15 57	OUI
GAEC DU BOIS ROLAND	80 - FONTAINE SUR SOMME	03 22 31 84 70	OUI
EARL FERME DU QUESNOY	80 - GAPENNES	03 22 28 83 26	OUI
EARL FOURNIER	80 - GUESCHART	03 22 29 07 61	OUI
EARL CHOPIN	80 - GUYENCOURT SAULCOURT	06 15 87 33 90	OUI
GAEC LANDRIEU	80 - LE CROTOY	03 22 25 08 87	OUI
EARL DES ENCLOS	80 - LE CROTOY	03 22 27 01 65	OUI

MR MAGUERRE CHRISTOPHE	80 - LONGUEVAL	03 22 85 05 08	OUI
GAEC LARDE-CAROUGE	80 - MAISON ROLAND	03 22 28 84 81	OUI
GAEC POUILLY	80 - PONCHES ESTRUVAL	03 22 23 54 01	OUI
EARL POUILLY-THIEBAULT ALAIN	80 - PONCHES ESTRUVAL	03 22 23 54 03	OUI
EARL ROBLOT	80 - PUCHEVILLERS	03 22 76 26 26	OUI
MR MADOUX JEAN-MARY	80 - RIENCOURT	03 22 90 52 08	OUI
SCEA MOULLART	80 - RUBEMPRE	03 22 93 77 31	OUI
MR DENGREVILLE DIDIER	80 - VARENNES	03 22 76 15 91	OUI
SCEA HECQUET ANTOINE	80 - VIRONCHAUX	03 22 23 59 27	OUI
MR CARLIER ALEXANDRE	80 - VRON	06 86 17 72 70	OUI
SCEA AGRI L.S.	80 - VRON	03 22 29 95 95	OUI
GAEC DES TROIS ORMES	80 - WARLUS	03 22 20 41 28	OUI
EARL DELABRE	80 - WOINCOURT	03 22 30 02 37	OUI
EARL DE LA MALADRERIE	80 - YVRENCH	03 22 31 45 86	OUI

<b>Race ANGUS</b>			
EARL FERME DU BEAU PAYS	59 - MOUSTIER EN FAGNE	06 83 29 10 58	OUI
<b>Race HIGHLAND</b>			
EARL FERME DU BEAU PAYS	59 - MOUSTIER EN FAGNE	06 83 29 10 58	OUI
<b>Race Bleue du Nord</b>			
EARL FERME DU BEAU PAYS	59 - MOUSTIER EN FAGNE	06 83 29 10 58	OUI



*PACIFIC de M. COLLANGE de Neuville sur Ailette*

# Résultats des concours 2021

## •AU NATIONAL CHAROLAIS

Dominique GOMEL de Hucqueliers (62463027) a obtenu un premier prix dans la section mâle d'automne sélection bien naître veau né entre le 12/09/20 et le 09/10/20 avec ROYAL (6214575331) né le 12/09/20 fils de NORTON.



ROYAL, fils de NORTON de Dominique GOMEL

## •CONCOURS DE LA CAPELLE

### RACE LIMOUSINE :

• EARL DES HUIT SETIERS de La Neuville en Beine : 1<sup>er</sup> prix mâles moins de 12 mois. 3<sup>e</sup> prix femelles de 8 à 12 mois. 3<sup>e</sup> prix femelles de 19 à 27 mois. 3<sup>e</sup> au prix d'élevage.

• SCEA DU TIGNON de Erloy : 1<sup>er</sup> prix mâles de 12 à 19 mois. 2<sup>e</sup> prix mâles 19 à 27 mois. 1<sup>er</sup> prix femelles de 12 à 19 mois. Championnat jeune mâle, meilleure femelle qualité bouchère.

• GAEC SAINT ELOI de Marbaix : 1<sup>er</sup> prix mâles de 19 à 27 mois. 1<sup>er</sup> et 2<sup>e</sup> prix femelles 8 à 12 mois. 2<sup>e</sup> prix 12 à 19 mois. 1<sup>er</sup> prix vaches suitées 1 à 2 veaux. 1<sup>er</sup> prix vaches suitées 2 veaux et plus. Championnat jeune femelle.

• EARL DE LA BAROTTE de Haution : 1<sup>er</sup> prix mâles de 27 à 36 mois. 3<sup>e</sup> prix femelle de 12 à 19 mois.

• EARL DE L'ESPERANCE de Charly sur Marne : 1<sup>er</sup> prix mâles adultes. Championnat mâle adulte. Meilleur mâle qualité bouchère.

• GAEC FERME DE FOREST de Bruille St Amand : 1<sup>er</sup> et 2<sup>e</sup> prix femelles de 19 à 27 mois. Championnat jeune femelle. Meilleur animal du concours.

### RACE BLONDE D'AQUITAINE :

• OLIVIER VARLET de Mery la Bataille : 1<sup>er</sup> prix mâles de 8 à 10 mois. 1<sup>er</sup> prix femelle de 8 à 10 mois. 1<sup>er</sup> prix femelles de 29 à 36 mois. Championnat jeune femelle. Prix d'élevage.

• SCEA BERTHAUT VIELET de Mercin et Vaux : 1<sup>er</sup> et 3<sup>e</sup> prix mâles de 10 à 12 mois. 2<sup>e</sup> prix mâles de 12 à 16 mois. 1<sup>er</sup> prix mâles de plus de 18 mois. 1<sup>er</sup> et 2<sup>e</sup> prix femelle de 10 à 12 mois. 1<sup>er</sup> prix femelle de 18 à 28 mois. 2<sup>e</sup> et 3<sup>e</sup> prix vaches de plus de 4 ans. Championnat jeune mâle et mâle adulte. Prix du meilleur bœuf Blond femelle. Prix d'ensemble.

• EARL DANGUILLAUME : 1<sup>er</sup> prix mâles de 12 à 16 mois. 2<sup>e</sup> prix femelles de 8 à 10 mois. 3<sup>e</sup> prix femelles de 10 à 12 mois. 1<sup>er</sup> prix vaches adultes. Championnat vaches adultes.

## •CONCOURS DE SEDAN :

### RACE SALERS :

• CLAUDE COLLANGE de Neuville sur Ailette : 2 mâles 4<sup>e</sup> prix section des jeunes. 1<sup>er</sup> prix section bourret. 1<sup>er</sup> prix section doublon. 1<sup>er</sup> et 2<sup>e</sup> section des jeunes femelles. 3<sup>e</sup> section des bourrettes. Championnat jeune mâles et mâles junior.

• EARL BULLEUX de Guyencourt et Saulcourt : 2<sup>e</sup> section des terçons. 6<sup>e</sup> section jeune femelles. 3<sup>e</sup> section jeune femelle. 4<sup>e</sup> section des bourrettes. 5<sup>e</sup> section des vaches suitées de 5 à 7 ans.

• M. TIMMERMAN de Cuts : 4<sup>e</sup> section des vaches suitées de 5 à 7 ans. 1<sup>er</sup> section des vaches âgées de plus de 7 ans.

## •CONCOURS BLANC BLEU AU SOMMET DE L'ÉLEVAGE À COURNON

• ÉLEVAGE DES PRÉS ALMÉES de Aibes : 2<sup>e</sup> prix avec un mâle de 17 à 24 mois. 3<sup>e</sup> prix avec une femelle de 12 à 16 mois. 2<sup>e</sup> prix avec une femelle de 20 à 23 mois.

• SYLVAIN CAUCHY de Preux au Sart : 1<sup>er</sup> prix avec une femelle de 20 à 23 mois. 1<sup>er</sup> prix avec une vache de moins de 3 ans. 1<sup>er</sup> prix avec une vache adulte. 3<sup>e</sup> prix avec une vache suitée. Championnat femelle adulte.

• BERNARD CARON de Wallers : 3<sup>e</sup> prix avec une femelle de 20 à 23 mois.

## •CONCOURS SALERS AU SOMMET DE L'ÉLEVAGE À COURNON

• CLAUDE COLLANGE de Neuville sur Ailette : 2<sup>e</sup> prix avec un doublon

## •CONCOURS NATIONAL BLONDE D'AQUITAINE À ST GAUDENS

• OLIVIER VARLET de Mery la Bataille : 3<sup>e</sup> prix avec Sultan né le 03/01/2021 et présélection de Pivoine pour le Concours Général de Paris (SIA)



# Palmarès des meilleures vaches nées avant le 1<sup>er</sup> août 2018 sur l'IVMAT

IVMAT calculés à l'indexation BGTA 2020 (élevages connectés), pour les vaches nées avant le 1<sup>er</sup> août 2018.

Il n'est publié que des vaches appartenant à des adhérents ayant donné leur autorisation. Le classement est établi à partir des meilleurs IVMAT, ensuite il se fait sur l'ISEVR. Les listes ne comprennent que des vaches encore présentes dans les élevages au 1<sup>er</sup> octobre 2021.

N° NATIONAL	Date de naissance	PROPRIETAIRE	PERE	MERE	IFNAIS	CRSEVS	DMSEVS	DSSEVS	FOSEVS	ISEVRE	AVELAG	ALATS	IVMAT
-------------	-------------------	--------------	------	------	--------	--------	--------	--------	--------	--------	--------	-------	-------

## Aubrac

0202536381	04/11/2015	Earl des Godelaines (02)	1525196826	0200866174	110	103	106	107	94	117	96	107	121
0202536409	08/12/2015	Earl des Godelaines (02)	1525196826	0200327685	117	98	99	103	107	116	96	104	121
0200866173	13/10/2012	Earl des Godelaines (02)	1525196826	0200866015	106	106	96	119	92	110	98	110	120

## Salers

0200136096	15/02/2015	SCEA DE SEMILLY (02)	1934033093	0200135848	107	116	107	110	99	116	96	113	123
0202675662	21/06/2018	EARL SOCIETE HERBERT FATY (02)	1932693446	0202675279	101	121	115	127	89	121	97	107	122
1939135537	18/03/2016	SCEA LA CLEF DES CHAMPS (62)	1934149349	1935084961	90	116	123	112	86	117	102	112	121
0201698010	23/08/2014	SCEA DE REMONTOISIN CRESPI ALEXANDRE (02)	7651847939	0201697753	95	125	118	129	79	123	101	103	120
0200217827	15/08/2015	EARL LES TROIS FONTAINE (02)	7651847939	0200217745	100	117	117	112	95	119	99	106	119

## Parthenaise

5942133824	07/02/2015	SCEA FERME DE BONNE ENFANCE (59)	7955170442	5942133654	114	104	114	94	110	121	95	110	124
5942134023	09/11/2017	SCEA FERME DE BONNE ENFANCE (59)	7955170900	5942133824	113	106	110	103	105	121	95	110	124
7970792519	27/10/2017	GAEC PLET (80)	4975966965	7970792182	105	104	111	94	94	113	105	105	117

## Rouges des Prés

0202464470	22/03/2015	EARL LEROUX Jerome (02)	7247711565	0200454058	97	104	108	110	97	108	108	105	118
0202464465	18/03/2015	EARL LEROUX Jerome (02)	7247711565	0200454108	97	104	110	106	87	109	106	104	117
6215956799	17/11/2015	EARL ROUSSEZ (62)	4926968754	6215956713	104	105	113	90	101	115	103	99	115

## Limousin

0200312597	07/11/2015	EARL VANCOPPENOLLE (02)	2424507604	0200312138	96	107	124	99	92	117	104	110	127
0200692962	10/07/2014	EARL POTIER (02)	2257773618	0200692752	98	108	108	112	93	111	97	118	125
0200692926	20/06/2013	EARL POTIER (02)	2257773618	0200692752	100	107	112	104	93	113	96	112	122
0201917236	05/12/2016	EARL BAZIN (02)	2424507604	0201916878	101	106	122	98	92	118	109	104	121
5943420649	11/09/2015	M LENFANT PIERRE (59)	2424507604	5943414223	103	111	116	92	98	118	113	103	121
0200312651	26/10/2016	EARL VANCOPPENOLLE (02)	2424507604	0200312179	93	105	120	96	97	112	109	107	120
6207641039	10/09/2016	LECLERCQ Alain (62)	2257773618	5940585671	99	113	103	111	91	111	102	110	120
0201917238	06/12/2016	EARL BAZIN (02)	2424507604	0201917013	102	108	118	102	94	118	106	103	119
6510233464	23/09/2013	GAEC DE LA FERME DE FOREST (59)	2311420134	6504989315	117	106	102	103	101	113	87	113	119
0200312584	28/10/2015	EARL VANCOPPENOLLE (02)	2424507604	0200312258	98	105	120	94	99	114	107	104	118



N°NATIONAL	Date de naissance	PROPRIETAIRE	PERE	MERE	IFNAIS	CRSEVS	DMSEVS	DSSEVS	FOSEVS	ISEVRE	AVELAG	ALAIITS	IVMAT
------------	-------------------	--------------	------	------	--------	--------	--------	--------	--------	--------	--------	---------	-------

### Blonde d'Aquitaine

6145287776	16/08/2017	EARL DES PEUPLIERS (80)	6412908221	1415982066	113	113	110	109	82	128	98	108	128
8067844175	20/05/2017	EARL GUILBAULT (80)	6412908221	8067844018	105	110	116	101	89	120	126	107	127
8069589711	22/11/2015	EARL DELAUNAY GUYLAIN (80)	3205720681	8069589385	105	106	108	111	102	116	104	110	124
8067844017	04/05/2014	EARL GUILBAULT (80)	1010775089	8066373748	97	111	113	104	91	116	102	111	123
8067844179	16/09/2017	EARL GUILBAULT (80)	6412908221	8067844037	102	108	104	113	88	115	116	107	123
8068923478	28/10/2012	SCEA VALLEE DE LA MAYE (80)	1010775089	8066503307	104	110	98	111	87	115	106	108	121
8067527087	18/09/2016	EARL DES PEUPLIERS (80)	8125048623	8067526945	103	107	106	105	104	113	115	107	121
8070427207	05/10/2014	SCEA DU PAS (80)	8206008413	8065536779	95	109	111	106	94	113	115	108	121
8067844139	28/09/2016	EARL GUILBAULT (80)	2215089577	6413608929	102	105	102	117	95	112	107	108	121
0202720197	05/11/2017	SCEA DES BEREUX (02)	6412908221	0202720066	105	103	108	107	92	111	122	107	121

### Charolais

8070763660	30/08/2015	MR MADOUX JEAN-MARY (80)	1001837008	8066363536	105	117	112	103	104	124	102	110	126
8070763696	23/08/2016	MR MADOUX JEAN-MARY (80)	1001837008	8065613512	109	116	110	94	102	123	108	106	123
6208413959	13/11/2016	VERLINGUE Philippe (62)	7121027477	6208413894	112	119	95	120	87	121	125	110	123
8067704573	26/09/2013	GAEC LEPERS (80)	1001837008	8066324336	106	113	107	106	97	119	97	114	123
5941488594	19/09/2015	BUQUET CHRISTIAN (59)	1001837008	5941488543	110	118	101	106	100	122	103	110	122
8068536301	21/12/2015	MR ROUSSEL REGIS (80)	1001837008	8068536219	109	114	107	115	97	121	107	108	122
0202326493	04/09/2015	EARL D APREMONT (02)	1001837008	0202326115	107	114	107	108	100	120	102	111	122
0202326646	14/09/2016	EARL D APREMONT (02)	2130306127	0202326202	108	110	108	109	103	118	98	114	122
8070763753	10/09/2017	MR MADOUX JEAN-MARY (80)	7613879841	8070763675	110	112	114	101	108	123	100	105	121
5942674970	20/09/2015	GAEC DES MESANGES (59)	1001837008	5942674488	105	116	109	100	96	121	97	107	121
0202326508	13/09/2015	EARL D APREMONT (02)	1001837008	0200816098	106	113	108	103	106	119	105	110	121
5941488632	12/09/2017	BUQUET CHRISTIAN (59)	7121027477	5941488594	116	114	99	106	97	119	104	112	121
6216095204	01/11/2013	RANDOUX Xavier (62)	1001837008	6206645163	102	115	108	111	96	119	96	110	121
8067146275	11/11/2015	GAEC CAVILLON BERNARD & HUBERT (80)	1001837008	8067146099	108	113	102	109	95	118	104	113	121
0202415072	02/05/2016	M FELTES PIERRE YVES (02)	0200963470	0201574865	107	107	117	99	104	118	105	107	120
5941985031	06/11/2017	CALLENS Philippe (59)	8521994506	5941984832	106	112	106	113	96	118	106	111	120
0202326472	22/08/2015	EARL D APREMONT (02)	1001837008	0202326105	112	111	104	97	94	117	102	111	120
0202944965	16/06/2018	GAEC DU REGAIN (02)	1001837008	0202393883	95	115	107	106	100	116	107	110	120
0200461997	03/11/2013	SCEA DU LONG PRES (02)	1001837008	0200461720	108	117	105	114	88	123	85	105	119
6208413958	12/11/2016	VERLINGUE Philippe (62)	8541877210	6208413898	119	111	106	109	94	122	103	103	119

### Blanc Bleu

Pas d'indexation actuellement pour la race Blanc Bleu

## Sabots d'or 2021

L'élevage de M. Collange Claude à Neuville sur ailette remporte le Sabot d'or 2021 **pour la race Salers**. Claude Collange est un habitué des podiums puisqu'il a déjà reçu cette distinction en 2012 et s'est classé Sabot d'argent à deux reprises. Cet éleveur passionné de génétique est aussi régulièrement présent sur les concours. Le troupeau est conduit en race pure sur une exploitation avec 45 hectares de prairies en système naisseur avec vente d'animaux reproducteurs mâles et femelles.

### Performances techniques

- IVV de 368 jours
- Mortalité : 0 %
- Age au vêlage : 32 mois
- Taux de renouvellement : 34 %
- Poids de carcasse des vaches : 399 kg
- IVMAT des vaches : 110
- IVMAT des taureaux : 112

### Conduite du troupeau :

- 90 % d'IA et le reste en monte naturelle.
- Vêlages groupés d'août à octobre
- 30 vêlages.
- Alimentation à base de foin, pulpes sèches et luzerne déshydratée.



## Sabots d'argent 2021

A Sedan, lors de la traditionnelle foire de septembre, 3 éleveurs de la région ont reçu un sabot d'Argent.

- Monsieur François PERSYN de Bollezele (59) en race Limousine. 20 vêlages de septembre à fin octobre à xx, un ISERV de 104.1 et IVMAT de 101.6.
- L'EARL ROUSSEZ à Nielles-les-Calais (62) en race Rouge des Près, 30 vêlages de novembre à janvier, un ISERV de 106.7 et un IVMAT de 102.9.
- L'EARL Guibaut de Boismont (80) en race Blondes d'Aquitaine. L'atelier bovin allaitant a été mis en place suite à l'arrêt de la production laitière en 2006. Aujourd'hui, le troupeau compte 55 vaches Blondes d'Aquitaine avec des vêlages d'automne réparti sur 2 mois, un ISEVR de 101.4 et un IVMAT de 104.4.



# Les veaux en stations de sélections

## Race Blonde d'Aquitaine

Nom du veau	Père	Élevage d'origine	Station
ROMÉO - 13/03/20	IODELYS	EARL DES TILLEULS à Rougefay (62)	Doux le 24/11/20
RÉVEIL - 21/11/20	MADISON	GAEC DU CLOS MARION a Autrepes (02)	Casteljaloux

## Race Charolaise

Nom du veau	Père	Élevage d'origine	Station
SONY - 06/11/20	LEBONVO	Philippe VERLINGUE de Bonningues les Calais (62)	Sommepey
SAUMON - 12/11/20	NEMO PP	Guillaume HALIPRE de Wierre Effroy (62)	Sommepey
SESAME - 17/11/20	GIONO	Philippe VERLINGUE de Bonningues les Calais (62)	Créancey
SUPERTINO - 07/11/20	LEBONVO	Guillaume HALIPRE de Wierre Effroy (62)	Créancey
SIMBA 03/11/20	LEBONVO	Philippe VERLINGUE de Bonningues les Calais (62)	Jalogny
SUCRE 23/11/20	GYVER	Guillaume HALIPRE de Wierre Effroy (62)	Jalogny
RAISIN - 15/10/20	DANDY	Xavier NOLLEVALLE à Lierval (02)	Sommepey
RIFIFI - 13/10/20	GYVER	EARL DE LA RUE HAUTE à Malzy (02)	Sommepey
ROMEO - 30/10/20	GUETTA	EARL DE LA RUE HAUTE à Malzy (02)	Sommepey
ROLLING 28/08/20	MÉLOMANE	Thomas BONNAIRE à Résigny (62)	Union Gènes Diffusion

## Salers

Nom du veau	Père	Élevage d'origine	Station
6968 - 01/09/20	CANTAL	Claude COLLANGE à Neuville sur ailette (02)	St Bonnet de Salers
6976 - 07/09/20	CANTAL	Claude COLLANGE à Neuville sur ailette (02)	St Bonnet de Salers

**Christian GUIBIER** - Chambre d'agriculture de l'Aisne - 03 23 22 50 03 - christian.guibier@aisne.chambagri.fr  
**Paul LAMOTHE** - Chambre d'agriculture du Nord-Pas de Calais - 03 21 60 57 70 - paul.lamothe@npdc.chambagri.fr  
**Alice TARCHAOUI** - Chambre d'agriculture de l'Oise - 03 44 11 45 61 - alice.tarchaoui@oise.chambagri.fr  
**Eric LUCET** - Chambre d'agriculture de la Somme - 03 22 33 69 73 - e.lucet@somme.chambagri.fr  
**Renaud BAJEUX** - Chambre d'agriculture du Nord Pas de Calais - 03 21 60 57 70 - renaud.bajeux@npdc.chambagri.fr  
**Pierre MISCHLER** - Institut de l'Élevage - 03 22 33 64 73 - pierre.mischler@idele.fr  
**Didier ODEN** - ACE - 03 27 72 66 66 - d.oden@a-cel.fr  
**Estelle LEPRON** - Chambre d'agriculture de la Somme - 03 22 33 69 73 - e.lepron@somme.chambagri.fr  
**Chloé PARCY** - Chambre d'agriculture de la Somme - 06 77 64 05 61 - c.parcy@somme.chambagri.fr  
**Florent SAMSON** - CIA **Genes Diffusion** - 06 86 42 60 99 - f.samson@genesdiffusion.com  
**Emmanuel CORNU** - CIA GENES DIFFUSION - 06 32 18 08 45 - e.cornu@genesdiffusion.com