

TECHNI Viande

Le bulletin des producteurs de viande bovine
des Hauts-de-France

EDITO

Dès la création de mon troupeau de Salers en 1991, j'ai adhéré à Bovins Croissance et au Herd-Book. Pour moi, c'était une évidence pour **améliorer les performances techniques et économiques de mon troupeau**. Je sélectionne en priorité sur les qualités maternelles et les aptitudes fonctionnelles. Avec les années, le niveau génétique obtenu m'a permis de proposer des veaux à la station de Saint Bonnet de Salers et d'être récompensé par 2 Sabots d'Or et 2 Sabots d'Argent.

Au delà de ces résultats, Bovins Croissance permet aussi d'alimenter la chaîne vaches allaitantes pour **produire des index et faire connaître la race au niveau international**. Avec mon implication au sein du Herd-Book Salers et grâce au partenariat avec les structures nationales Bovins Croissance, je perçois concrètement l'importance de ces données pour orienter la race Salers et la faire progresser.

Enfin, l'adhésion à Bovins Croissance permet d'**échanger avec d'autres éleveurs** lors des réunions de remise de résultats techniques et économiques.

La parution de ce numéro de Techni Viande spécial Bovins Croissance offre la possibilité aux éleveurs des Hauts-de-France de découvrir les élevages adhérents selon les races et de pouvoir les contacter lors d'achat d'animaux reproducteurs. Je suis convaincu que les échanges et le partage entre les éleveurs et avec les conseillers sont de formidables occasions pour faire connaître la race Salers hors de son berceau.



Claude COLLANGE
Vice - président du herd book salers.
Président du syndicat Hauts-de-France.

novembre 2023

#58

SOMMAIRE

Résultats des veaux suivis
par Bovins Croissance

p.2

Remise des Sabots d'Argent

p.3

Impact de Bovins Croissance dans les
élevages allaitants des Hauts - de - France

p.3

Mortalité des veaux avant sevrage

p.4

Récompenser le savoir - faire
des éleveurs allaitants

p.5

Les adhérents au Suivi Bovins Croissance
en Hauts - de-France

p.6

Les veaux en stations de sélections

p.12

Palmarès des meilleures vaches nées
avant le 1^{er} août 2020

p.14

Résultats des concours 2023

p.16

Un nouveau moyen de collecte pour le poids et le pointage.

Le projet Pheno 3D initié par Eliance, Races de France et Idele a pour objectif d'automatiser la pesée et le pointage des veaux allaitants.

Une première phase « d'apprentissage » a débuté au printemps 2023 pour les animaux de race charolaise. Près de 1 000 veaux ont été scannés en 2 semaines dans les départements de Vendée, Saône et Loire et Ain. Dans le même temps, chaque animal a été pesé et pointé. Les données récoltées alimentent et consolident les algorithmes de prédiction de poids et de pointage du scanner Pheno 3D. L'outil a pu être testé dans une vingtaine de configurations

différentes et le bilan de cette première phase est très positif. Pour la prédiction du poids, l'erreur moyenne est de 4 %. Ce résultat déjà très encourageant devrait encore s'améliorer. Pour le développement squelettique et le développement musculaire, la note globale comparée à celle des pointeurs est correcte.

Les algorithmes Charolais seront prêts et validés en 2024. D'ici là, le projet pourra continuer pour les autres races : Limousine et Blonde d'Aquitaine à l'automne 2023 et pour la Parthenaise au printemps 2024. Les organismes du réseau Bovins Croissance vous proposeront des événements afin de découvrir le scanner. Si vous souhaitez plus d'informations, n'hésitez pas à les contacter.

Didier ODEN

Résultats de 13 437 veaux en Suivi Bovins Croissance sur la région HAUTS - DE- FRANCE

Campagne de naissances du 1^{er} Août 2022 au 31 Juillet 2023

RÉPARTITION DES VEAUX SUIVIS PAR RACE

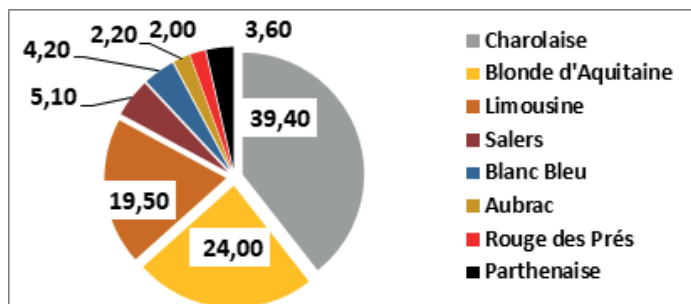

Nous retrouvons des veaux suivis dans 8 races « principales ». A noter que quelques élevages de Highland, Nantaise et Herford adhèrent à Bovins Croissance dans les Hauts de France. Les veaux charolais sont toujours les plus nombreux avec près de 40 % de l'effectif total.

RACE SALERS

Résultats	Veaux mâles		Veaux femelles	
	Hauts-de-France	France 2022	Hauts-de-France	France 2021
Nombre de veaux	351	7 288	333	7 093
Poids naissance	42 kg	40 kg	40 kg	38 kg
Poids à 120 jours	183 kg (1175 g)	168 kg (1066 g)	168 kg (1066 g)	154 kg (966 g)
Poids à 210 jours	289 kg (1176 g)	271 kg (1100 g)	263 kg (1061 g)	239 kg (957 g)



RACE LIMOUSINE

Résultats	Veaux mâles		Veaux femelles	
	Hauts-de-France	France 2022	Hauts-de-France	France 2021
Nombre de veaux	1 315	56 539	1 310	57 328
Poids naissance	45 kg	44 kg	43 kg	42 kg
Poids à 120 jours	183 kg (1150 g)	178 kg (1116 g)	173 kg (1083 g)	167 kg (1041 g)
Poids à 210 jours	294 kg (1185 g)	292 kg (1180 g)	274 kg (1100 g)	266 kg (1066 g)



RACE BLONDE D'AQUITAINE

Résultats	Veaux mâles		Veaux femelles	
	Hauts-de-France	France 2022	Hauts-de-France	France 2021
Nombre de veaux	1 600	18 231	1 627	18 612
Poids naissance	49 kg	49 kg	46 kg	46 kg
Poids à 120 jours	183 kg (1116 g)	185 kg (1133 g)	173 kg (1058 g)	175 kg (1075 g)
Poids à 210 jours	302 kg (1204 g)	305 kg (1219 g)	276 kg (1095 g)	280 kg (1114 g)



RACE CHAROLAISE

Résultats	Veaux mâles		Veaux femelles	
	Hauts-de-France	France 2022	Hauts-de-France	France 2021
Nombre de veaux	2 728	79 225	2 560	77 806
Poids naissance	48 kg	48 kg	45 kg	45 kg
Poids à 120 jours	189 kg (1175 g)	184 kg (1133 g)	179 kg (1116 g)	172 kg (1058 g)
Poids à 210 jours	313 kg (1261 g)	306 kg (1228 g)	290 kg (1166 g)	272 kg (1080 g)



RACE PARTHENAISE

Résultats	Veaux mâles		Veaux femelles	
	Hauts-de-France	France 2022	Hauts-de-France	France 2021
Nombre de veaux	231	8213	249	8536
Poids naissance	45 kg	45 kg	44 kg	42 kg
Poids à 120 jours	174 kg (1075 g)	166 kg (1008 g)	167 kg (1025 g)	158 kg (966 g)
Poids à 210 jours	284 kg (1138 g)	277 kg (1104 g)	263 kg (1042 g)	249 kg (985 g)



Remise des Sabots d'Argent

Le trophée des Sabots d'Argent est organisé dans le cadre du suivi Bovins Croissance. Ce classement est établi par race, à partir des principaux critères de mesure de la rentabilité. Les sabots d'argent récompensent les meilleurs élevages à l'échelle de la grande région. Cette année, 2 élevages des Hauts-de-France ont été récompensés et mis à l'honneur à l'occasion de la Foire de Sedan. Félicitations aux éleveurs.

L'EARL Blanche Fontaine (02 - Dolignon) en race Blonde d'Aquitaine



M. et Mme Vancoppenolle sont à la tête d'un troupeau avec 90 vaches en système naisseur et engraissement de femelles. Maïs, foin et enrubannage constituent la base de l'alimentation. Les critères techniques de l'élevage sont les suivants :

- index valeur maternelle : 103
- IVV : 372 jours,
- Mortalité : 3 %
- Productivité numérique : 99

La SCEA de Semilly (02 - Laon) en race Salers



Conduit en race pure l'élevage de M. Cervi compte 40 vaches chaque année. Le système naisseur est alimenté à base de foin et d'enrubannage. Les critères techniques de l'élevage sont les suivants :

- index valeur maternelle : 111
- IVV : 380 jours,
- Mortalité : 2,3 %
- Productivité numérique : 102

Impact de Bovins Croissance dans les Hauts - de - France

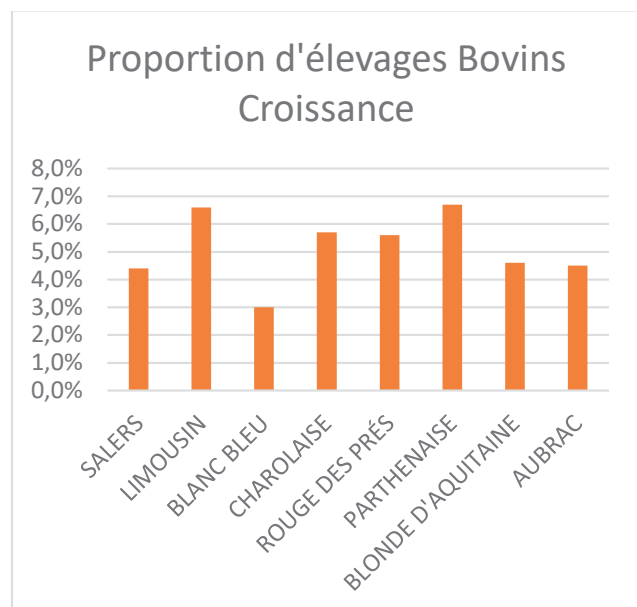
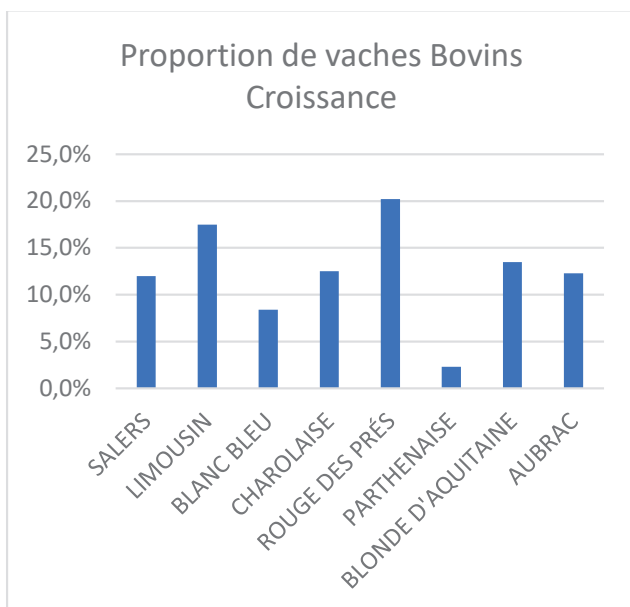

Dans la région des Hauts de France, 5 % des éleveurs font appel aux services Bovins Croissance pour bénéficier d'indicateurs techniques. Cette fraction représente 13 % du troupeau allaitant de la région. Ces chiffres sont établis sur l'ensemble des vaches de la région sans restriction d'effectif minimum.

Mortalité des veaux avant sevrage

Un des principaux leviers pour améliorer la rentabilité des élevages allaitants réside dans l'amélioration de la productivité du troupeau. A charges constantes, l'optimisation des performances animales permet d'atteindre cet objectif. En 2022, plus de 8 400 élevages allaitants ont été suivis par les Organismes Bovins Croissance.

Le dossier thématique de cette édition porte sur l'analyse de la mortalité avant sevrage.

Evolution de la mortalité entre 2020 et 2022 pour les 7 races les plus présentes en Hauts-de-France

RACE		Charolaise	Limousine	Blonde d'Aquitaine	Aubrac	Salers	Parthenaise	Rouge des prés
Mortalité avant sevrage	2020	9.1	8.7	11.3	5.4	5.6	10.9	13.1
		4.7	4.1	5.9	2.8	2.5	5.2	7.5
		7.6	5.3	9.9	3.6	2.5	9.9	12.9
Mortalité périnatale	2021	9.6	9.2	11.2	5.7	6.1	11	12.7
		4.9	4.4	5.9	3	2.8	5.4	6.7
		7.8	5.6	10	3.5	2.3	9.7	11.6
Evolution mortalité avant sevrage		+ 0.5	+ 0.5	- 0.1	+ 0.3	+ 0.5	+ 0.1	- 0.4

Mortalité avant sevrage : de 0 à 210 jours

Mortalité périnatale : de 0 à 2 jours

Des résultats sont disponibles pour les 7 races les plus représentées en France. La variabilité des résultats est différente entre race et entre cheptels. La mortalité a un impact économique calculé selon les modalités suivantes :

- **Impact économique mortalité (€)** : l'écart aux taux de mortalité objectif (5 % en Aubrac, Salers et 8 % pour les autres races) permet de chiffrer un bonus ou un malus de veaux commercialisables à un prix fixé par race.
- **Impact économique IVV (€)** : l'écart à l'IVV objectif de 390 jours pour toutes les races permet de chiffrer des jours d'entretien en bonus ou malus à 1.30 €/j.
- **Impact économique croissance des mâles (€)** : le GMQ de 0 à 210 j et le poids de naissance des mâles permet d'estimer le poids vif à 300 j. L'écart au poids vif objectif est multiplié par le prix du kg vif référencé par race

Race	Prix (€/kg vif)	Poids vif broutard 300 j
Aubrac	3.15	273
Blonde d'Aquitaine	4.00	306
Charolaise	3.30	306
Limousine	3.50	292
Parthenaise	4.30	276
Rouge des prés	3.30	296
Salers	2.70	277



Exemple de la mortalité en élevage : 45 vaches charolaises, 17 % de mortalité, IVV 390 jours.

Coût Mortalité :

17 % de mortalité – 8 % toléré = 9 % de mortalité
 45 veaux x 9 % de mortalité = 4 veaux non produits
 Prix du broutard 3.30 x 306 kg = 1010 €
 2 broutards non produits x 1346.4 € = 2 020 €

Coût IVV :

4 vaches x 390 jours = 1560 jours d'entretien inutile
 1,30 €/jour d'entretien x 1560 jours = 2028 €

Evolution du taux de mortalité des veaux avant sevrage en charolais

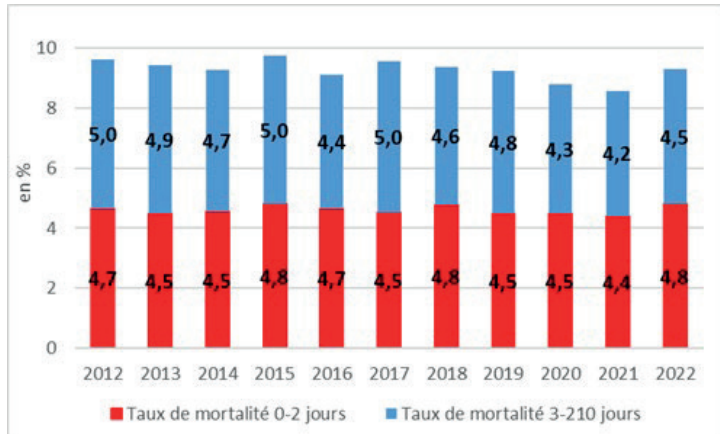

La mortalité reste relativement stable sur cette période de 10 ans. Nous constatons une légère augmentation de la mortalité périnatale depuis 2019.

Répartition des élevages par classe de mortalité en 2022 en charolais

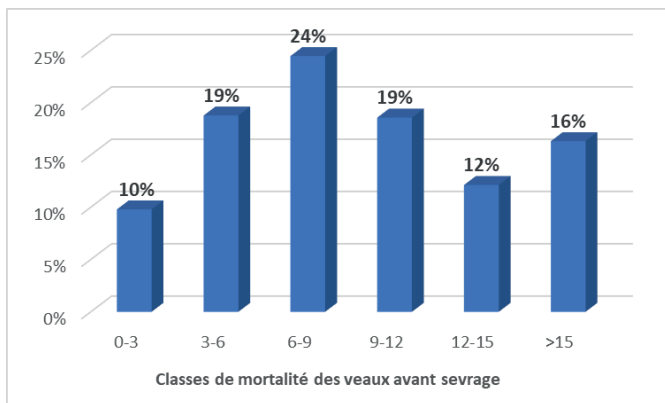

Nous remarquons qu'un quart des élevages ont une mortalité comprise entre 6 et 9 %.

16 % des élevages ont une mortalité supérieure à 15 %. Soit 400 élevages sur 2482 élevages adhérents à Bovins Croissance en race Charolaise.

La mortalité a un fort impact financier sur les élevages. La facilité de naissance et l'aptitude au vêlage sont à prendre en compte dans les choix des accouplements afin de limiter au maximum la mortalité.

La mortalité connaît des fortes variations interannuelles, avec une tendance à l'augmentation de la mortalité périnatale. Les élevages qui regroupent le plus leurs vêlages sont également ceux qui maîtrisent le mieux la mortalité des veaux.

Cloé PARCY



Les adhérents au Suivi Bovins Croissance en Hauts-de-France

PROPRIETAIRE	COMMUNE	Tél	Adhèrent UPRA/ HB
Race AUBRAC			
EARL LA PATTE D'OIE	02 - GIZY	06 82 12 62 09	OUI
EARL DES GODELAINES	02 - VIGNEUX HOCQUET	06 77 06 41 70	OUI
DEPLANQUE PIERRE	80 - BERNAVILLE	06 18 09 37 14	OUI
GAEC DU BOIS L'EAU	80 - BERNAVILLE	06 30 25 31 91	OUI
SCEA DU DOS SAINT VAST	80 - BRAY SUR SOMME	06 79 68 57 61	OUI
GAEC DE L'ANGLE	80 - WOIGNARUE	06 13 90 88 81	OUI
Race SALERS			
M DEMARLY FRANCIS	02 - DOHIS	06 81 90 87 74	OUI
SCEA DE SEMILLY	02 - LAON	06 61 73 86 88	OUI
M POIRET CHRISTIAN	02 - MANICAMP	06 85 78 30 39	OUI
SCEA DE REMONTOISIN	02 - NEUILLY ST FRONT	06 07 21 06 69	OUI
M COLLANGE CLAUDE	02 - NEUVILLE SUR AILETTE	06 08 32 85 91	OUI
SCEA DU DOMAINE DE PINON	02 - VAUDESSON	06 12 38 08 64	OUI
EARL SOCIETE HERBERT FATY	02 - WIEGE FATY	06 09 32 57 54	OUI
SOC DE FONTENILLE	02 - WISSIGNICOURT	06 23 16 16 50	OUI
EARL TIMMERMAN	60 - CUTS	06 71 19 78 54	OUI
SCEA LA CLEF DES CHAMPS	62 - MOULLE	06 22 65 07 43	OUI
SARL DU BOIS DE NEVERT	80 - ARREST	06 77 80 85 72	OUI
EARL BULLEUX	80 - GUYENCOURT SAULCOURT	06 45 48 71 25	OUI
SCEA LA FERME DU DEVELOPPT DURABLE	80 - HERLEVILLE	06 14 21 03 82	OUI
SCEA FERME DE TOUVENT	80 - MAISNIERES	06 11 49 61 39	OUI
SCEA GAUCHY	80 - SANCOURT	06 11 68 70 72	OUI
Race PARTHENAISE			
M DEMARLY FRANCIS	02 - DOHIS	06 81 90 87 74	OUI
EARL DE VAILLON	02 - TORCY EN VALOIS	06 03 46 52 68	OUI
GAEC BOUCNEAU	59 - BEAUFORT	06 15 37 10 32	OUI
EARL DE LARTOIS	59 - FAUMONT	06 32 40 25 20	OUI
SCEA FERME DE BONNE ENFANCE	59 - HORDAIN	06 65 94 24 98	OUI
SCEA PARTHENAISE	60 - MAIMBEVILLE	06 09 85 91 07	OUI
EARL BUE ROUSSEL	62 - CONTES	07 57 63 53 70	OUI
EARL POTEZ BOULOGNE	62 - LEULINGHEN BERNES	06 72 88 48 44	OUI
M RENOARD CHARLES	80 - BAILLEUL	06 32 30 91 30	OUI
EARL DEWAMIN BRUNO	80 - DOULLENS	06 13 30 30 87	OUI
GAEC DU PRE NORMAND	80 - RAMBURES	06 84 02 32 58	OUI
GAEC PLET	80 - OUTREBOIS	06 77 18 05 98	OUI
Race ROUGE DES PRÉS			
EARL LEROUX	02 - LA FLAMENGRIE	06 82 27 98 16	OUI
SCEA DE LA FERME DE LA CENSE	60 - ALLONNE	06 30 62 29 04	OUI
EARL CLAEYS	60 - NOROY	06 12 87 69 47	OUI
EARL ROUSSEZ	62 - NIELLES LES CALAIS	03 21 35 12 89	OUI
SCEA DES VALLEES	80 - COIGNEUX	06 98 65 57 68	OUI
EARL LA FERME ROUGE DES PRES	80 - SAIGNEVILLE	06 09 22 32 76	OUI

Race BLANC - BLEU			
M HOCEDEZ PIERRE	59 - AIBES	06 73 21 80 33	OUI
EARL SYS D HONDT	59 - BAILLEUL	06 62 62 09 19	OUI
EARL ADRIANSEN	59 - BROUCKERQUE	06 16 31 54 62	OUI
GAEC DU BOIS ROYAL	59 - CARTIGNIES	06 84 88 01 13	OUI
EARL DU POT DE VIN	59 - ECUELIN	06 32 22 14 19	OUI
EARL DES EGLANTINES	59 - FROMELLES	06 89 10 24 51	OUI
M DEFONTAINE BASTIEN	59 - GOMMEGNIES	06 48 22 10 19	OUI
GAEC DU MOULIN ROUGE	59 - POTELLE	06 22 72 26 01	OUI
EARL DU BOIS L ABBE	59 - SAINS DU NORD	06 87 81 03 33	OUI
M CARON BERNARD	59 - WALLERS ARENBERG	06 68 59 58 47	OUI
GAEC DUBOIS PERE ET FILS	80 - CRECY EN PONTHEIU	06 10 67 31 41	OUI
Race LIMOUSINE			
M FLAMANT PHILIPPE	02 - BRUYERES SUR FERRE	06 89 76 46 15	OUI
EARL DE L'ESPERANCE	02 - CHARLY SUR MARNE	06 86 51 11 16	OUI
SCEA FERME DE PRE	02 - CHERY CHARTREUVE	06 74 98 07 11	OUI
EARL DE VAILLY	02 - CHEZY EN ORXOIS	06 88 67 23 17	OUI
EARL VAN COPPENOLLE J F	02 - DAGNY LAMBERCY	06 32 68 65 86	OUI
SCEA DU TIGNON	02 - ERLOY	06 31 72 80 65	OUI
EARL DE LA BAROTTE	02 - HAUTION	06 82 48 68 87	OUI
EARL DES HUIT SETIERS	02 - LA NEUVILLE EN BEINE	06 81 43 12 43	OUI
MME VARLET MULLAERT ALICE	02 - MOY DE L AISNE	06 15 74 62 97	OUI
SCEA DE LAVERGNY	02 - PARFONDURU	06 43 82 18 47	OUI
EARL POTIER	02 - RENANSART	06 82 24 05 42	OUI
M GOSSET CHRISTOPHE	02 - SORBAIS	06 07 50 28 02	OUI
M VENET DAVID	02 - ST ERME OUTRE ET RAMECOU	06 08 53 85 91	OUI
SCEA SAINT PIERRE AIGLE	02 - ST PIERRE AIGLE	06 74 75 83 26	OUI
M HERBERT THOMAS	02 - VERVINS	06 74 58 68 28	OUI
M FAVRESSE THIERRY	02 - VOULPAIX	06 83 53 45 67	OUI
SARL DELVAL	59 - ANICHE	06 76 76 12 62	OUI
EARL DE LA RUE BASSE	59 - BELLAING	06 67 19 95 22	OUI
FIERS LIONEL	59 - BOLLEZEELE	06 72 38 33 70	OUI
GAEC DE LA FERME DE FOREST	59 - BRUILLE ST AMAND	06 74 99 94 33	OUI
EARL DES RAMONIERES	59 - COUTICHES	06 07 52 44 48	OUI
GAEC DU MONT DOURLERS	59 - DOURLERS	06 86 98 77 30	OUI
GAEC ST ELOI	59 - FLOURSIERS	06 62 36 81 97	OUI
EARL DU MOULIN A VENT	59 - LIMONT FONTAINE	03 27 66 12 60	OUI
SCEA PIERRE JACQUET	59 - MALINCOURT	06 07 86 34 70	OUI
M DE NEVE SEBASTIEN	59 - MONTIGNY EN CAMBRESIS	06 08 26 64 64	OUI
M LEDUC VINCENT	59 - QUIEVY	03 27 37 08 42	OUI
SOC LYCEE AGRICOLE	59 - SAINS DU NORD	06 74 35 27 84	OUI
M LOUVION BERNARD	59 - ST AUBERT	06 80 90 42 29	OUI
EARL DES QUATRE CHEMINS	59 - TROISVILLES	06 77 76 67 92	OUI
EARL DE L ARBRISSELLE	59 - VILLERS EN CAUCHIES	06 75 01 09 00	OUI
SCEA FERME DU PAVE	59 - WARGNIES LE PETIT	06 64 15 24 16	OUI
M BOUVIER YANN	60 - MARTINCOURT	06 82 73 74 73	OUI

Race LIMOUSINE			
EARL DU VAL DE LA HAYE	60 - QUINCAMPOIX FLEUZY	03 44 04 22 41	OUI
GAEC FRANCOIS	62 - BECOURT	06 66 61 37 96	OUI
EARL DES BAUGES	62 - BOIRY STE RICTRUDE	06 75 86 94 80	OUI
EARL ST ROCH	62 - CAMBLAIN L'ABBE	06 10 16 30 04	OUI
SCEA DU NORD LIMOUSIN	62 - IZEL LES ESQUERCHIN	03 21 58 71 94	OUI
ROZE FLORENT	62 - LAIRES	06 20 68 57 69	OUI
EARL DE LA FERME DE CHINCHY	62 - MONT ST ELOI	06 87 78 84 71	OUI
MANTEL ANTOINE	62 - NEUFCHATEL - HARDELOT	06 88 54 32 72	OUI
SCEA LECLERCQ	62 - NORRENT FONTES	06 03 21 52 30	OUI
EARL DEBEUSSCHER	62 - NORTKERQUE	06 14 27 83 75	OUI
EARL NOEL CHRISTOPHE	62 - NORTLEULINGHEN	06 03 43 04 05	OUI
FAUQUEMBERGUE YVES	62 - PIERREMONT	03 21 03 19 78	OUI
DACQUIN VINCENT	62 - PREURES	06 65 74 70 45	OUI
GAEC DU CAMP MINON	80 - BERNEUIL	06 76 41 20 48	OUI
SCEA DES VALLEES	80 - COIGNEUX	06 98 65 57 68	OUI
GAEC VICART	80 - CRAMONT	06 47 22 33 42	OUI
EARL DE LA FERME DES CHANOINES	80 - CROUY ST PIERRE	06 45 74 74 06	OUI
SCEA DURIEZ DEMAREST	80 - HEUZECOURT	06 71 79 27 09	OUI
SCEA DU PONTHEIU	80 - LE MEILLARD	06 83 59 43 44	OUI
M GRENON PASCAL	80 - MAISNIERES	06 56 77 03 18	OUI
M FARCY EMMANUEL	80 - MEIGNEUX	06 83 82 20 89	OUI
M MARECHAL SEBASTIEN	80 - MILLENCOURT	06 86 51 30 64	OUI
Race BLONDE D'AQUITAINE			
GAEC DU CLOS MARION	02 - AUTREPPES	06 86 96 73 64	OUI
M LOISEAU DIDIER	02 - BUIRONFOSSE	06 79 82 92 22	OUI
EARL DE LA BLANCHE FONTAINE	02 - DOLIGNON	06 83 30 27 30	OUI
EARL DE L'EPINOY	02 - ETAVES ET BOCQUIAUX	06 79 92 42 17	OUI
EARL VILLAIN	02 - FLAVIGNY LE GRAND ET BEA	06 28 90 57 01	OUI
EARL DANGUILLAUME	02 - GRONARD	06 17 50 78 14	OUI
MME DUMAY EMMANUELLE	02 - JEANTES	06 85 18 07 73	OUI
MME DUMAY JOCELYNE	02 - JEANTES	06 85 18 07 73	OUI
SCEA BERTHAUT VIELET	02 - MERCIN ET VAUX	06 87 35 45 72	OUI
SCEA DES BERAUX	02 - MONAMPTEUIL	06 88 74 50 66	OUI
EARL POTIER FRANCOIS	02 - MORSAIN	06 29 78 65 70	OUI
EARL DES HAMEAUX	02 - PARFONDEVAL	06 38 98 30 67	OUI
M WOIMANT SYLVAIN	02 - PUISIEUX ET CLANLIEU	06 86 28 99 24	OUI
EARL BRAEM	02 - RENNEVAL	06 81 16 17 45	OUI
M BAUDET PHILIPPE	02 - RENNEVAL	06 13 72 56 53	OUI
MME LENOIR CLAUDINE	02 - RENNEVAL	07 86 83 82 96	OUI
M LORQUIN BERTRAND	02 - SERAIN	06 72 37 07 07	OUI
SCEA DES PRES BASQUINS	02 - TUPIGNY	06 87 95 94 33	OUI
M WAYMEL CHARLES	59 - DAMOUSIES	06 66 12 05 87	OUI

Race BLONDE D'AQUITAINE

EARL DU PRE	59 - MALINCOURT	06 08 05 54 50	OUI
SCEA DE LA PLACE	59 - VILLERS OUTREAU	06 87 25 12 61	OUI
M LALOY ALBERT	60 - CHEVINCOURT	06 27 99 93 24	OUI
M VARLET OLIVIER	60 - MERY LA BATAILLE	06 82 09 85 68	OUI
EARL DESMONS CHEVALLIER	62 - BUIRE AU BOIS	06 85 90 01 40	OUI
EARL MERLEN DURIEZ	62 - DIEVAL	06 70 76 66 60	OUI
EI MARTEL QUENTIN	62 - LEDINGHEM	06 76 15 53 75	OUI
CUVILLIEZ NICOLAS	62 - OUVE WIRQUIN	06 30 06 74 48	OUI
EARL DU TILLEUL HUCHETTE OLIVIER	62 - ROUGEFAY	03 21 04 00 44	OUI
EARL WIDEHEM	62 - SEMPY	06 07 52 61 24	OUI
SCEA D'ARRY	80 - ARRY	06 84 15 00 47	OUI
SCEA DU VAL DAMME	80 - AUMONT	06 17 34 76 55	OUI
EARL DES PEUPLIERS	80 - BERTRANCOURT	06 87 83 37 64	OUI
EARL GUILBAUT	80 - BOISMONT	06 78 60 71 65	OUI
EARL SOIRANT	80 - BONNEVILLE	06 19 26 18 36	OUI
GAEC D'HELLENCOURT	80 - DOMVAST	06 71 46 75 57	OUI
SCEA DU CHENE	80 - EQUENNES ERAMECOURT	06 74 37 33 41	OUI
EARL DES MARRONNIERS	80 - ESTREES LES CRECY	06 89 60 41 55	OUI
SCEA VALLEE DE LA MAYE	80 - FONTAINE SUR MAYE	06 16 52 08 54	OUI
GAEC HOUSSE	80 - HERISSART	06 29 54 17 03	OUI
M CAUCHOIS ANTOINE	80 - HORNOY LE BOURG	06 04 47 77 84	OUI
M SANGNIER NICOLAS	80 - HORNOY LE BOURG	06 72 91 41 62	OUI
EARL BENOIT VIGNON	80 - LA CHAUSSEE TIRANCOURT	06 25 51 07 94	OUI
GAEC FERME DE BRETEUIL	80 - LAFRESGUIMONT ST MARTIN	06 43 25 69 56	OUI
GAEC SAINT MARTIN	80 - LAFRESGUIMONT ST MARTIN	06 14 90 29 74	OUI
M LONGUET MATTHIEU	80 - LIERCOURT	06 82 75 99 78	OUI
M FORATIER CHRISTOPHE	80 - NOYELLES EN CHAUSSEE	06 08 32 00 43	OUI
EARL ROBLOT	80 - PUCHEVILLERS	06 10 34 39 88	OUI
EARL DELAUNAY	80 - RAMBURES	06 83 08 93 53	OUI
EARL DU MOULIN DE PIERRE	80 - ROISEL	06 60 67 23 69	OUI
SCEA DU PAS	80 - RUBESCOURT	06 89 18 20 94	OUI
M DESMAREST OLIVIER	80 - STE SEGREE	06 76 60 97 44	OUI
EARL DE LA PLAINE DES DIX SEPT	80 - VISMES AU VAL	06 75 52 66 48	OUI
EARL SOIRANT	80 - BONNEVILLE	06 19 26 18 36	OUI

Race ANGUS

EARL FERME DU BEAU PAYS	59 - MOUSTIER EN FAGNE	06 83 29 10 58	OUI
-------------------------	------------------------	----------------	-----

Race HIGHLAND CATTLE

EARL FERME DU BEAU PAYS	59 - MOUSTIER EN FAGNE	06 83 29 10 58	OUI
-------------------------	------------------------	----------------	-----

Race NANTAISE

LEPA L'EPLFPA DU PARACLET	80 - BOVES	06 82 47 96 14	OUI
---------------------------	------------	----------------	-----

Race BLEUE DU NORD

MME GRUENER SOPHIE	59 - OHAIN	06 84 95 94 39	OUI
--------------------	------------	----------------	-----

Race HEREFORD

GAEC DE LIMERMONT	60 - SONGEONS	06 75 26 21 01	OUI
-------------------	---------------	----------------	-----

Race CHAROLAISE

EARL LA FONTINETTE	02 - AMIFONTAINE	06 16 13 15 61	OUI
M DEMARLY FRANCIS	02 - DOHIS	06 81 90 87 74	OUI
GAEC DU THON	02 - EPARCY	06 66 60 78 28	OUI
EARL LEJEUNE PATRICK	02 - LANDOUZY LA COUR	06 60 28 13 29	OUI
M FELTES PIERRE YVES	02 - LAUNOY	06 15 89 23 01	OUI
SCEA GROSSOT PASCAL	02 - LE HERIE LA VIEVILLE	06 76 18 87 96	OUI
M NOLLEVALLE XAVIER	02 - LIERVAL	06 87 79 87 47	OUI
EARL DE LA RUE HAUTE	02 - MALZY	06 09 32 57 50	OUI
EARL LEJEUNE LAURENT	02 - MARTIGNY	06 15 28 40 18	OUI
EARL DES COTERIENS	02 - PRIEZ	06 59 48 25 88	OUI
M BONNAIRE THOMAS	02 - RESIGNY	07 87 94 28 95	OUI
M BOUXIN XAVIER	02 - ROUGERIES	07 81 15 20 23	OUI
EARL D'APREMONT GARD LENOIR	02 - ROZOY SUR SERRE	06 76 27 42 61	OUI
GAEC DE LA VIEILLE GRANGE	02 - SAINS RICHAUMONT	06 82 71 84 98	OUI
GAEC DU REGAIN	02 - ST MICHEL	06 29 81 10 92	OUI
SCEA DU LONG PRE	02 - VERVINS	06 07 39 13 02	OUI
M LARCHE FRANCOIS - XAVIER	02 - VICHEL NANTEUIL	06 63 87 37 89	OUI
SCEA SOCIETE CARPENTIER	02 - VOYENNE	06 03 57 61 19	OUI
EARL SOCIETE HERBERT FATY	02 - WIEGE FATY	06 09 32 57 54	OUI
M MARCANT PIERRE	59 - ARNEKE	06 76 17 12 85	OUI
GAEC DEFRENNE	59 - AVELIN	06 13 26 15 02	OUI
EARL PONT DE GARDE	59 - BOUSIGNIES	06 82 91 66 57	OUI
M WAYMEL CHARLES	59 - DAMOUSIES	06 66 12 05 87	OUI
M WILLOT PHILIPPE	59 - DOURLERS	06 85 38 63 19	OUI
BUQUET CHRISTIAN	59 - FAUMONT	06 13 66 16 17	OUI
ENTR EI LEBLEU OLIVIER	59 - FROMELLES	06 84 95 94 57	OUI
GAEC MALESYS	59 - GODEWAERSVELDE	06 65 67 05 17	OUI
CALLENS PHILIPPE	59 - HAVELUY	06 22 64 65 87	OUI
EARL CHEMIN	59 - HONNECOURT SUR ESCAUT	06 18 05 07 97	OUI
M HUART CHRISTOPHE	59 - MASTAING	06 10 17 17 17	OUI
GAEC DES MESANGES	59 - MAZINGHIEN	06 60 12 53 37	OUI
M DONNAINT JEAN BAPTISTE	59 - NOYELLES SUR SELLE	07 87 60 91 99	OUI
SCEA CARON CHAROLAIS DU MOULIN	59 - RUMILLY EN CAMBRESIS	06 83 52 66 58	OUI
EARL STERCKEMAN	59 - STEENVOORDE	06 08 26 61 36	OUI
EARL DE LA FERME DU MOULIN	59 - VERTAIN	06 86 18 43 76	OUI
EARL ACHE	59 - VOLCKERINCKHOVE	03 28 68 80 24	OUI
EARL HOUPIN	60 - BEAUDEDUIT	06 10 75 64 02	OUI
SCEA LACROIX MOUTAILLER	60 - BERNEUIL SUR AISNE	06 14 03 30 69	OUI
SCEA DOMAINE DU CHENE SEC	60 - CATILLON FUMECHON	06 09 61 12 15	OUI
M GIBAUT ALEXANDRE	60 - CHEVIN COURT	06 43 97 43 81	OUI
GAEC SAILLIART	60 - HEMEVILLERS	06 01 42 33 41	OUI
EARL STUBBE	60 - LACHAPPELLE AUX POTS	06 38 78 77 69	OUI
EARL VANDEKERCHOVE	60 - MILLY SUR THERAIN	06 16 12 11 29	OUI
GAEC LEVAN	60 - ROTHOIS	06 42 15 78 92	OUI
M BAGUET CEDRIC	60 - WAMBEZ	06 16 71 93 47	OUI
FASQUEL BENJAMIN	62 - AUDRUICQ	06 48 08 91 43	OUI
GAEC DU CHAROLAIS	62 - AVROULT	06 89 42 58 81	OUI

Race CHAROLAISE

INDIVISION DOUAY	62 - BOISJEAN	03 21 81 02 05	OUI
VERLINGUE PHILIPPE	62 - BONNINGUES LES CALAIS	06 07 27 06 19	OUI
POCHET PIERRE	62 - COUPELLE NEUVE	03 21 03 51 56	OUI
GAEC FAYOL	62 - FRENCQ	06 10 44 31 18	OUI
GOMEL NICOLAS	62 - HUCQUELIERS	06 42 77 75 80	OUI
EARL DE LA FONTAINE AUX DAMES	62 - LE PARCQ	06 76 31 74 02	OUI
EARL DU QUIMBERGUE	62 - NORDAUQUES	03 21 35 60 60	OUI
EARL HOLSTEIN PASSION	62 - NORTLEULINGHEN	06 08 86 83 81	OUI
JOLY VINCENT	62 - PEUPLINGUES	06 79 87 83 91	OUI
SCEA DE LULYNE	62 - PEUPLINGUES	03 21 85 25 44	OUI
HERTAULT JULIEN	62 - RIMBOVAL	06 76 25 25 59	OUI
LHERBIER PIERRE	62 - ROBECQ	06 23 11 13 69	OUI
BOUCLET BERNARD	62 - RODELINGHEM	03 21 82 13 16	OUI
FORESTIER DANIEL	62 - SENLECQUES	06 89 61 60 43	OUI
EARL DERAM	62 - ST MOMELIN	03 21 88 24 17	OUI
GAEC MINET	62 - TUBERSENT	06 66 13 71 17	OUI
EARL DE L' ENCLOS ROUGE	62 - VACQUERIETTE - ERQUIERES	06 72 16 78 85	OUI
HALIPRE GUILLAUME	62 - WIERRE EFFROY	06 20 88 95 34	OUI
GAEC FASQUEL	62 - WISMES	07 60 52 83 03	OUI
PETIN XAVIER	62 - WISMES	0670809762	OUI
EARL DU BOUT DE DESSOUS	62 - ZOTEUX	06 31 36 31 30	OUI
EARL BOIVIN	80 - AUTHIE	06 34 25 38 63	OUI
EARL LES FONDS DE SAINT ACCART	80 - BELLOY SUR SOMME	06 78 29 34 58	OUI
EARL DU FLAYEL	80 - BERTEAUCOURT LES DAMES	06 10 19 06 57	OUI
M ROUSSEL PASCAL	80 - BOUCHON	06 87 96 36 51	OUI
M ROUSSEL PIERRICK	80 - BOUCHON	06 84 98 20 43	OUI
SCEA GRARE BFG	80 - BUIGNY ST MACLOU	06 75 86 16 94	OUI
EARL PARCY	80 - FONTAINE SUR SOMME	06 22 37 89 79	OUI
EARL FERME DU QUESNOY	80 - GAPENNES	06 72 85 32 85	OUI
EARL FOURNIER	80 - GUESCHART	06 82 44 07 97	OUI
EARL DES ENCLOS	80 - LE CROTOY	06 07 27 92 90	OUI
GAEC LANDRIEU	80 - LE CROTOY	06 87 84 74 17	OUI
M PECOUL JOCELYN	80 - LOUVENCOURT	06 24 93 38 01	OUI
GAEC LARDE - CAROUGE	80 - MAISON ROLAND	06 14 15 65 26	OUI
GAEC POUILLY	80 - PONCHES ESTRUVAL	06 84 59 30 91	OUI
EARL ROBLLOT	80 - PUCHEVILLERS	06 10 34 39 88	OUI
M MADOUX JEAN - MARY	80 - RIENCOURT	06 14 81 54 97	OUI
SCEA MOULLART	80 - RUBEMPRE	06 74 38 07 32	OUI
M DENGREVILLE DIDIER	80 - VARENES	06 11 85 93 38	OUI
SCEA HECQUET	80 - VIRONCHAUX	06 79 06 87 40	OUI
M CARLIER ALEXANDRE	80 - VRON	06 86 17 72 70	OUI
GAEC DES TROIS ORMES	80 - WARLUS	06 86 43 66 19	OUI
EARL DELABRE	80 - WOINCOURT	06 30 55 19 51	OUI
EARL DE LA MALADRERIE	80 - YVRENCH	06 84 54 00 00	OUI

Les veaux en stations de sélections

Race Blonde d'Aquitaine

Nom du veau	Père	Mère	Élevage d'origine	Station
TAQUIN	OLIVIER	OMBRELLE	GAEC DU CLOS MARION - 02 Autreppes	Doux
TARROT	OLIVIER	OCÉANIE	GAEC DU CLOS MARION - 02 Autreppes	Casteljaloux
TETHIS	NARUTO	MACARENA	SCEA BERTHAUT - 02 Mercin et Vaux	Casteljaloux
TZIGANE	REVELI	OLEINE	M et Mme DUMAY - 02 Jeantes	Casteljaloux
TALISMAN	NILS	MAGNUM	SCEA DES PEUPLIERS - 80 Bertrancourt	Casteljaloux
TEMPO	OIHARTZUN	BUFFALO	SCEA DES PEUPLIERS - 80 Bertrancourt	Casteljaloux
TCHO	OIHARTZUN	CANOE	SCEA DES PEUPLIERS - 80 Bertrancourt	Casteljaloux
TAHITI	REVELI	OCTANE	M et Mme DUMAY - 02 Jeantes	Auriva
THOT	NILS	TITAN	SCEA DES PEUPLIERS - 80 Bertrancourt	Auriva

Race Charolaise

Nom du veau	Père	Mère	Élevage d'origine	Station
TILLEUL	GIONO	NIKITA	EARL DE LA RUE HAUTE - 02 Malzy	Sommepy
TOS	ODRISCOL P	ROSE	Xavier NOLLEVALLE - 02 Lierval	Sommepy
TARROT	OSTIVAL	HECHIRURE	Xavier NOLLEVALLE - 02 Lierval	Sommepy
URSUL	NENUFAR PP		Guillaume HALIPRE - 62 Wierre Effroy	Sommepy
TARROT	OCTOGONE P	MARBREE	EARL FOURNIER - 80 GUESCHART	Sommepy
TSAR	NUTS		Philippe VERLINGUE - 62 Bonningues les Calais	Jalogny
TORNADO	LEMON P		Philippe VERLINGUE - 62 Bonningues les Calais	Jalogny
TITAN SC	PARIS		Nicolas GOMEL - 62 Hucqueliers	Jalogny
UNICO	MOBY PP		Guillaume HALIPRE - 62 Wierre Effroy	Jalogny
ULSTER	MISTER PP		Guillaume HALIPRE - 62 Wierre Effroy	Jalogny
TURBO	GASTON		GAEC MINET - 62 Tubersent	Jalogny
TIGRE	OUMIOU		Philippe VERLINGUE - 62 Bonningues les Calais	Créancey
TSAR	GASTON		GAEC MINET - 62-Tubersent	Créancey
UCELLO	ODRISCOL P		Guillaume HALIPRE - 62 Wierre Effroy	Créancey
UNTEL	NENUFAR PP		Guillaume HALIPRE - 62 Wierre Effroy	Créancey

Salers

Nom du veau	Père	Mère	Élevage d'origine	Station
7017	6930	OPALE	Claude COLLANGE - 02 Neuville sur Ailette	St Bonnet de Salers
TROSKI	NIXON	ODES	EARL BULLEUX - 80 Guyencourt Saulcourt	St Bonnet de Salers

Parthenaise

Nom du veau	Père	Mère	Élevage d'origine	Station
TANGO	GALILEO	OMBRELLE	GAEC DU PRE NORMAND - 80 Framicourt	Melle

VEAUX ACHETÉS PAR L'UNION GÈNES DIFFUSION**Race Blonde d'Aquitaine**

Nom du veau	Père	Mère	Élevage d'origine	Station
SPRINT GD	ILLUSTRE	OCARINA	Olivier VARLET - 60 Mery la Bataille	GD
STINGO GD	LARGO	MELIADE	Antoine GUILBAUT - 80 Boismont	GD
SONIS P GD	IGNIS PP	JADOR ACB	Antoine GUILBAUT - 80 Boismont	GD

Race Charolaise

Nom du veau	Père	Mère	Élevage d'origine	Station
UGO PP	PANDORE P	NIGER PP	EARL HOUPIN - 60 Beaudéduit	GD

Limousin

Nom du veau	Père	Mère	Élevage d'origine	Station
TITAN P	FEST NOZ	NUREFLEX	SARL DELVAL - 59 Aniche	GD

VEAUX ACHETÉS PAR L'UNION CHAROLAIS UNIVERS**Race Charolaise**

TITI P	ONEDREAM	MASCARADE	EARL PARCY 80 Fontaine sur Saone	Charolais Univers
--------	----------	-----------	----------------------------------	-------------------

Palmarès des meilleures vaches nées avant le 1^{er} août 2020 sur l'IVMAT

IVMAT calculés à l'indexation BGTA 2021 (élevages connectés), pour les vaches nées avant le 1^{er} août 2020.

Il n'est publié que des vaches appartenant à des adhérents ayant donné leur autorisation. Le classement est établi à partir des meilleurs IVMAT, ensuite il se fait sur l'ISEVR. Les listes ne comprennent que des vaches encore présentes dans les élevages au 1^{er} octobre 2023.

N° NATIONAL	Date de naissance	PROPRIETAIRE	PERE	MERE	IFNAIS	CRSEVS	DMSEVS	DSSEVS	FOSEVS	ISERV	AVELAG	ALAITS	IVMAT
-------------	-------------------	--------------	------	------	--------	--------	--------	--------	--------	-------	--------	--------	-------

Aubrac

8069900734	03/11/2019	GAEC DE L'ANGLE (80)	1533074099	8070489442	110	104	109	94	103	118	98	112	124
0202536529	14/11/2017	EARL DES GODELAINES (02)	1533074099	0200866173	102	102	103	109	99	107	95	121	122
8069900610	19/11/2018	GAEC DE L'ANGLE (80)	1208039155	8070489360	106	104	112	112	93	119	99	107	121

Salers

0200136096	15/02/2015	SCEA DE SEMILLY (02)	1934033093	0200135848	108	114	107	107	101	115	97	114	124
0200136148	04/04/2016	SCEA DE SEMILLY (02)	7651847939	0200135718	103	120	105	121	98	116	97	110	121
0200136258	20/02/2019	SCEA DE SEMILLY (02)	0711597202	0200135954	96	114	124	100	93	118	104	108	119
0200217827	15/08/2015	SCEA GAUCHY (80)	7651847939	0200217745	101	117	114	112	96	118	99	107	119
0200136298	11/02/2020	SCEA DE SEMILLY (02)	1936106595	0200136148	102	118	110	110	95	116	98	107	119
1939135537	18/03/2016	SCEA LA CLEF DES CHAMPS (62)	1934149349	1935084961	91	115	122	109	89	116	102	109	119

Parthenaise

5942134023	09/11/2017	SCEA FERME DE BONNE ENFANCE (59)	7955170900	5942133824	112	105	111	102	106	120	95	111	124
5942133824	07/02/2015	SCEA FERME DE BONNE ENFANCE (59)	7955170442	5942133654	113	103	113	94	110	119	95	110	123
7963632583	20/02/2019	EARL POTEZ BOULOGNE (62)	7963631927	7963632108	109	96	122	85	107	115	100	104	119

Rouges des Prés

0202464832	12/03/2019	EARL LEROUX Jerome (02)	4978851963	0202464465	102	109	109	105	85	118	109	96	117
0202464465	18/03/2015	EARL LEROUX Jerome (02)	7247711565	0200454108	96	104	112	104	90	109	103	105	115
6215956938	19/11/2019	EARL ROUSSEZ (62)	4926968754	6215956830	97	109	111	91	103	114	106	100	114

Limousin

6207641149	07/10/2019	LECLERCQ Alain (62)	0910905974	1629598058	96	122	119	118	78	127	112	107	132
6207641135	13/09/2019	LECLERCQ Alain (62)	0910905974	6207641064	118	106	119	100	104	124	92	116	132
0200312597	07/11/2015	EARL VANCOPPENOLLE (02)	2424507604	0200312138	98	107	122	98	91	117	104	111	127
1415851887	10/07/2019	M BOUVIER YANN (60)	2424507604	1415851514	101	107	122	102	96	119	107	109	126
0200673485	08/10/2017	EARL DE L'ESPERANCE (02)	8709833243	0200673029	106	109	113	101	78	117	96	112	125
0200673286	26/06/2015	EARL DE L'ESPERANCE (02)	1934013685	0200672312	106	99	108	98	97	107	92	121	123
6214448263	25/03/2020	ROZE FLORENT (62)	3615415590	6214448003	106	112	119	108	92	124	121	101	122
0200692962	10/07/2014	EARL POTIER (02)	2257773618	0200692752	99	107	107	110	94	110	95	116	122
1533022136	19/08/2013	EARL DU VAL DE LA HAYE M BOONE (60)	2424507604	1528067627	106	105	117	95	96	117	108	106	121

N°NATIONAL	Date de naissance	PROPRIETAIRE	PERE	MERE	IFNAIS	CRSEVS	DMSEVS	DSSEVS	FOSEVS	ISEVRE	AVELAG	ALAIIS	IVMAT
------------	-------------------	--------------	------	------	--------	--------	--------	--------	--------	--------	--------	--------	-------

Blonde d'Aquitaine

7275330479	16/11/2017	GAEC DUBOIS PÈRE ET FILS (80)	6412908221	7275330365	111	106	115	106	94	121	112	107	128
7275330517	19/11/2018	GAEC DUBOIS PÈRE ET FILS (80)	6412908221	7275330440	113	107	116	92	104	120	115	109	125
0201169637	27/04/2018	MME DUMAY EMMANUELLE (02)	4747206950	0201169153	91	116	99	119	94	115	119	105	124
0200968645	19/09/2018	EARL POTIER François (02)	3100361906	0200968545	105	105	102	110	96	112	105	112	124
8071043011	20/02/2016	EARL DE LA PLAINE DES DIX SEPT (80)	(vide)	8071042653	98	107	90	120	99	106	95	116	121
7275330468	08/12/2016	GAEC DUBOIS PÈRE ET FILS (80)	6412908221	7275330373	105	99	100	111	92	105	114	112	121
8069406875	08/09/2019	SCEA PRUVOST F.F (80)	4908403113	6413133831	106	109	102	114	97	118	98	106	120
8067527087	18/09/2016	EARL DES PEUPLIERS (80)	8125048623	8067526945	106	110	103	106	101	117	113	104	120
8067527173	23/02/2018	EARL DES PEUPLIERS (80)	2215089577	8065906782	89	113	121	105	101	117	119	100	120
0203323687	01/11/2019	EARL DE L'EPINOY GOFFINET LAURENCE (02)	6412908221	0200941543	106	102	110	101	98	110	111	109	120

Charolais

0202415233	27/10/2018	M FELTES PIERRE YVES (02)	7613879841	0202415072	109	112	118	106	108	124	103	105	123
8070763660	30/08/2015	MR MADOUX JEAN - MARY (80)	1001837008	8066363536	105	116	111	102	104	122	98	109	123
8070763847	20/10/2019	MR MADOUX JEAN - MARY (80)	0117314377	8070763700	109	113	109	102	90	121	106	111	123
0202900488	05/09/2019	BOUXIN Xavier (02)	7121533020	0202900347	114	115	108	103	98	123	103	106	122
5942674970	20/09/2015	GAEC DES MESANGES (59)	1001837008	5942674488	104	116	110	101	96	122	94	108	122
0202675715	13/09/2018	EARL SOCIETE HERBERT FATY (02)	7121533020	0202675368	107	115	111	99	99	121	101	106	121
0200963753	24/12/2018	M LARCHE FRANCOIS - XAVIER (02)	2130301025	0200963478	103	113	113	108	97	120	104	108	121
5941488594	19/09/2015	BUQUET CHRISTIAN (59)	1001837008	5941488543	108	117	100	103	99	119	100	111	121
6043132325	26/10/2018	EARL HOUPIN (60)	7121533020	6043132185	105	110	109	103	103	116	99	115	121
8067894364	28/10/2018	MR ROUSSEL PIERRICK (80)	5109037940	8066333780	95	118	112	110	94	121	102	104	120
0202326855	31/08/2018	EARL D APREMONT (02)	3803221690	0202326508	109	108	115	99	104	119	109	106	120
0202326646	14/09/2016	EARL D APREMONT (02)	2130306127	0202326202	108	110	108	105	105	117	96	111	120
5944807396	10/09/2019	M WILLOT PHILIPPE (59)	7121533020	5944807021	107	113	105	103	97	117	100	111	120
5941488632	12/09/2017	BUQUET CHRISTIAN (59)	7121027477	5941488594	113	113	100	102	96	117	97	114	120
8067704573	26/09/2013	GAEC LEPERS (80)	1001837008	8066324336	109	112	105	102	98	117	94	113	120
8071695138	08/11/2018	GAEC DES TROIS ORMES (80)	1001837008	8071414711	118	107	106	98	103	117	100	113	120
6044154810	19/09/2018	EARL VANDEKERCHOVE JEAN - PIERRE (60)	1001837008	6044154655	107	112	105	102	104	116	99	113	120
6043454490	11/08/2018	SCEA DOMAINE DU CHENE SEC (60)	7121778463	6043454323	108	108	110	99	99	115	100	113	120
0202675904	12/10/2019	EARL SOCIETE HERBERT FATY (02)	2130301025	0202115066	102	114	114	107	99	121	105	102	119
6043454549	29/04/2019	SCEA DOMAINE DU CHENE SEC (60)	1001837008	6043454368	104	118	103	112	95	120	100	106	119

Blanc Bleu

Pas d'indexation actuellement pour la race Blanc Bleu

Résultats des concours

• PARIS 2023

Les élevages participants au concours Blanc Bleu :

- Championnat jeune :
 - SYLVAIN CAUCHY (59 - Preux au sart)
 - GAEC DU MOULIN ROUGE (59 - Potelle)
 - SEBASTIEN DEHAENE (59 - Zermezele)
 - BERNARD CARON (59 - Wallers)
 - OLIVIER ADRIANSEN (59 - Brouckerque)
 - JEAN LOUIS CATRY (59 - Linselles)
- Championnat vache :
 - EARL HOUPIN (60 - Beaudéduit)
- Concours Bouchères :
 - JEREMIE LEGGHE (59 - Morbecque)
 - EARL DU POT DE VIN (59 - Ecuélin)
 - EARL HOUPIN (60 - Beaudéduit)

L'élevage participant au concours Salers :

- CLAUDE COLLANGE (02 - Neuville sur ailette) avec un taureau

• NATIONAL BLANC BLEU A LEZAY (79) :

- BERNARD CARON (59 - Wallers) avec un mâle et deux femelles
- OLIVIER ADRIANSEN (59 - Brouckerque) avec 3 femelles
- SYLVAIN CAUCHY (59 - Preux au sart) avec 7 femelles
- EARL DU POT DE VIN (59 - Ecuélin) avec 2 femelles

• SOMMET DE L'ELEVAGE A CURNON (63) :

Les élevages participants au concours Blanc Bleu :

- BERNARD CARON (59 - Wallers) avec une femelle
- OLIVIER ADRIANSEN (59 - Brouckerque) avec 2 femelles

• CONCOURS DE SEDAN (08) :

Les élevages participants au concours Salers :

- CLAUDE COLLANGE (02 - Neuville sur ailette) avec 3 mâles et 2 femelles
- EARL BULLEUX (80 - Guyencourt et Saulcourt) avec 1 mâle et 2 femelles
- EARL TIMMERMAN (60 - Cuts) avec 2 mâles et 3 femelles

L'élevage participant au concours Blonde d'Aquitaine :

- EARL DANGUILLAUME (02 - Gronard) avec une vache suitée

• CONCOURS DE LA CAPELLE (02) :

L'élevage participant au concours Blonde d'Aquitaine :

- EARL DANGUILLAUME (02 - Gronard) avec une vache suitée, 1 mâle et 4 femelles
- SCEA BERTHAUT - VIELET (02 - Mercin et Vaux) avec 1 mâle, 6 génisses et 2 vaches
- GAEC DU CLOS MARION (02 - Autrepes) avec 1 mâle

Les élevages participants au concours Limousine :

- EARL DES HUIT SETIERS (02 - Neuville en Beine) avec 2 mâles et 2 femelles

- SCEA DU TIGNON (02 - Erloy) avec 2 mâles et 7 femelles
- SARL DELVAL (59 - Aniche) avec 1 mâle et 2 femelles.
- GAEC SAINT ELOI (59 - Marbaix) avec 5 femelles
- GAEC DE LA FERME DE FOREST (59 - Bruille saint Amand) avec 4 femelles
- EARL DE L'ESPERANCE (02 - Charly sur Marne) avec un taureau

• CONCOURS INTERDEPARTEMENTAL FESTIVAL DE L'AGRICULTURE A ABBEVILLELE (80) :

Les élevages participants au concours Charolais :

- JULIEN HERTAULT (62 - Rimboval) avec 2 mâles et 3 femelles
- NICOLAS GOMEL (62 - Hucqueliers) avec 4 mâles et 4 femelles
- GAEC MINET (62 - Tubersent) avec 1 mâle
- INDIVISION DOUAY (62 - Boisjean) avec 2 mâles et 2 femelles
- EARL PARCY (80 - Fontaine sur Somme) : avec 3 mâles
- EARL DE LA MALADRERIE (80 - Yvrench) avec 1 mâle et 1 femelle
- Jocelyn PECOUL (80 - Louvencourt) avec 4 mâles
- Alexandre CARLIER (80 - Vron) avec 2 mâles et 4 femelles

• CONCOURS INTERDEPARTEMENTAL POIX DE PICARDIE (80) :

Les élevages participants au concours Blonds :

- SCEA des PEUPLIERS (80 - Bertrancourt) avec 2 mâles et 2 femelles
- Olivier VARLET (60 - Mery la Bataille) avec 3 mâles et 4 femelles

• CONCOURS NATIONAL BLOND A CHATAUBRIANDS (44) :

- SCEA des PEUPLIERS (80 - Bertrancourt) avec 2 femelles
- Olivier VARLET (60 - Mery la Bataille) avec 1 femelle

• CONCOURS NATIONAL CHAROLAIS A MARAULT (58) :

- NICOLAS GOMEL (62 - Hucqueliers) : 2^{ème} prix « Males sélection bien naitre » pour TCHOUPY SC fils de PETALE P et 2^{ème} prix « Femelle d'automne » pour TCHOUPEPTE fille de NUREMBERG

• CONCOURS NATIONAL ROUGE DES PRES A CHATEAU GONTIER (53) :

- EARL CLAEYS (60 - Noroy) avec 1 mâle
- SCEA FERME DE LA CENSE (60 - Allone) avec 3 femelles

• SPACE - CONCOURS NATIONAL ROUGE DES PRES :

- SCEA FERME DE LA CENSE (60-Allone)

Christian GUIBIER - Chambre d'agriculture de l'Aisne - 03 23 22 50 03 - christian.guibier@aisne.chambagri.fr

Etienne FALENTIN - Chambre d'agriculture de l'Aisne - 06 37 22 60 48 - etienne.falentin@aisne.chambagri.fr

Paul LAMOTHE - Chambre d'agriculture du Nord-Pas de Calais - 03 21 60 57 70 - paul.lamothe@npdc.chambagri.fr

Alice TARCHAOUY - Chambre d'agriculture de l'Oise - 03 44 11 45 61 - alice.tarchaoui@oise.chambagri.fr

Renaud BAJEUX - Chambre d'agriculture du Nord Pas de Calais - 03 21 60 57 70 - renaud.bajeux@npdc.chambagri.fr

Pierre MISCHLER - Institut de l'Elevage - 03 22 33 64 73 - pierre.mischler@idele.fr

Didier ODEN - ACE - 03 27 72 66 66 - d.oden@ace.fr

Estelle LEPRON - Chambre d'agriculture de la Somme - 03 22 33 69 73 - e.lepron@somme.chambagri.fr

Cloé PARCY - Chambre d'agriculture de la Somme - 06 77 64 05 61 - c.parcy@somme.chambagri.fr

Florent SAMSON - CIA Genes Diffusion - 06 86 42 60 99 - f.samson@genesdiffusion.com

Flore TACQUET - CIA Genès diffusion - 06 42 55 88 02 - f.tacquet@genesdiffusion.com

